Dicsõítõ ének

Eredetileg hangszeres mû; Kórusátirat: Willy Trapp,
hangszerelés: Dobos László

Henry Purcell? Jeremiah Clarke?
1659-1695 1674-1707

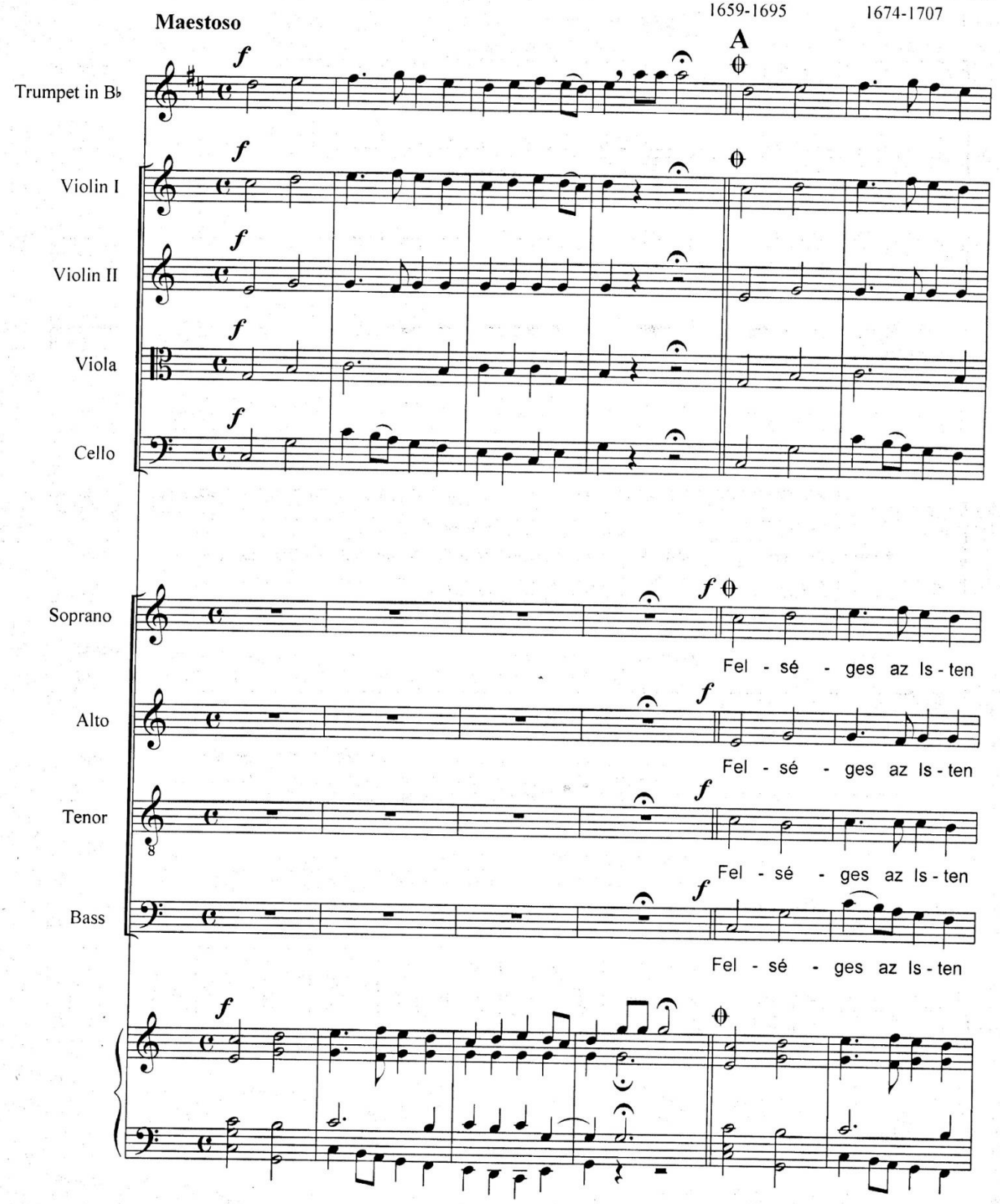

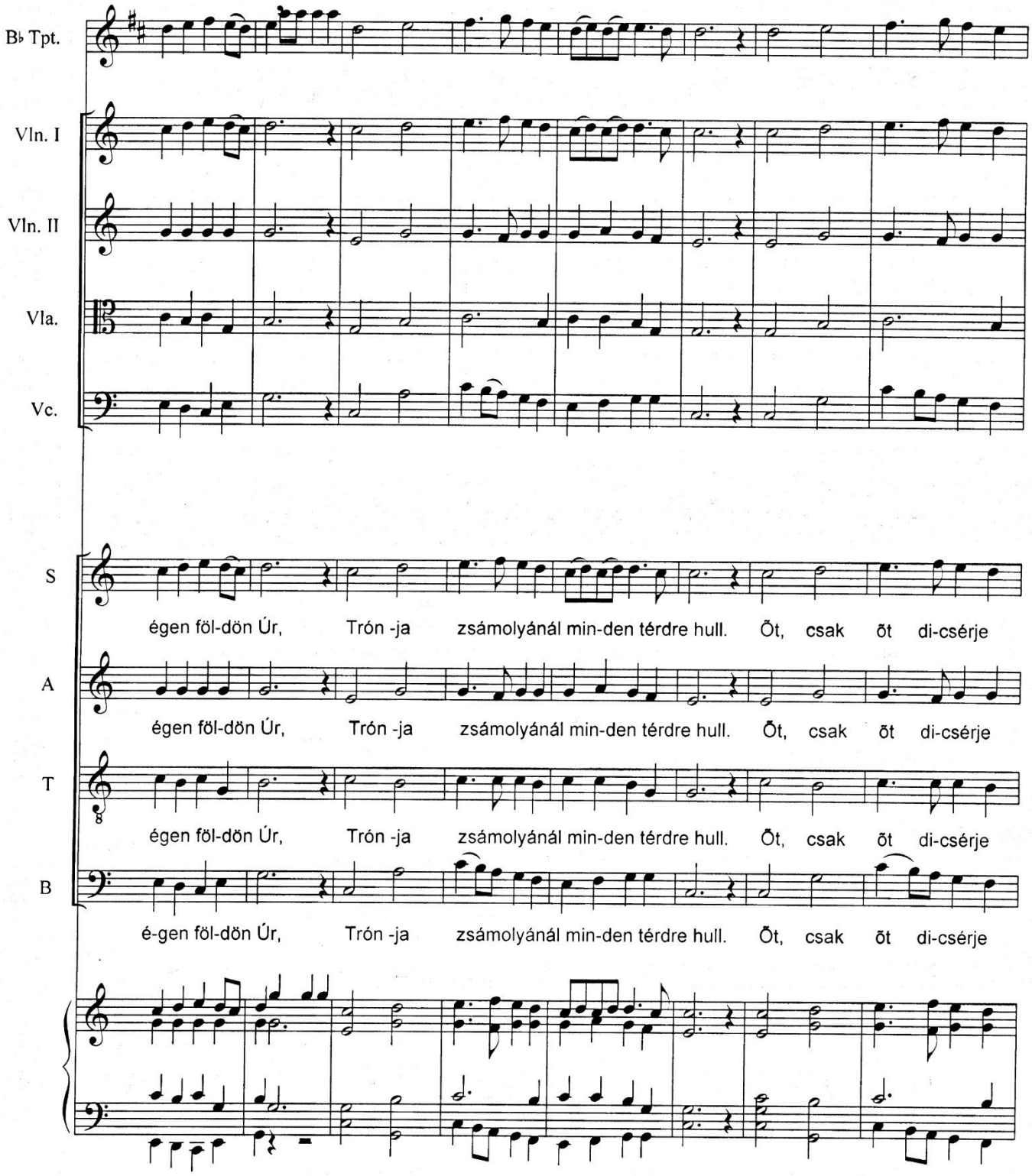
B♭ Tpt.
Vln. I
Vln. II
Vla.
Vc.
S
égen föl-dön Úr, Trón -ja zsámolyánál min-den térdre hull. Őt, csak őt di-csérje
A
égen föl-dön Úr, Trón -ja zsámolyánál min-den térdre hull. Őt, csak őt di-csérje
T
égen föl-dön Úr, Trón -ja zsámolyánál min-den térdre hull. Őt, csak őt di-csérje
B
é-gen föl-dön Úr, Trón -ja zsámolyánál min-den térdre hull. Őt, csak őt di-csérje

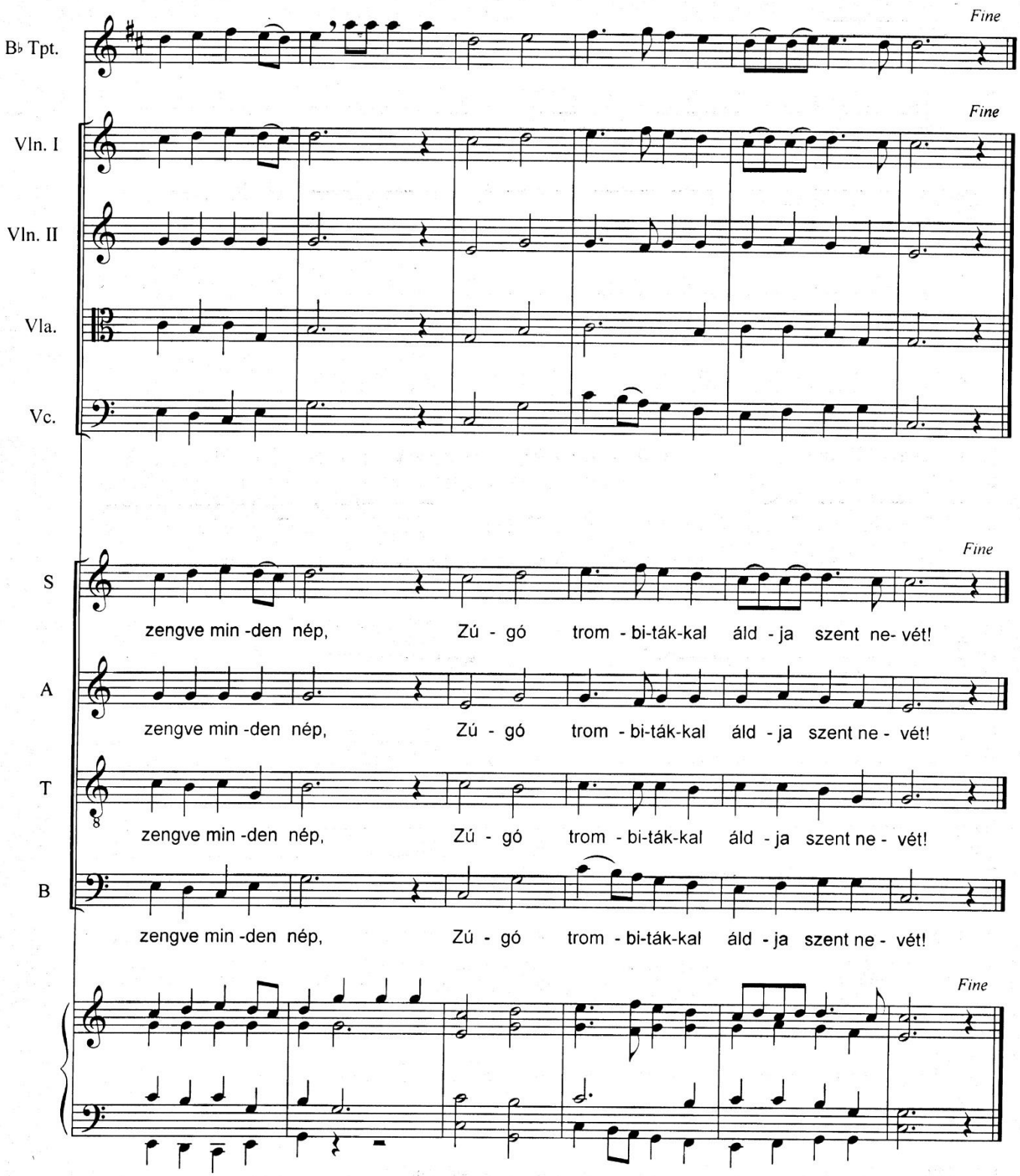
B♭ Tpt.
Fine
Vln. I
Fine
Vln. II
Vla.
Vc.
S
Fine
zengve min -den nép, Zú - gó trom - bi-ták-kal áld - ja szent ne- vét!
A
zengve min -den nép, Zú - gó trom - bi-ták-kal áld - ja szent ne - vét!
T
zengve min -den nép, Zú - gó trom - bi-ták-kal áld - ja szent ne - vét!
B
zengve min -den nép, Zú - gó trom - bi-ták-kal áld - ja szent ne - vét!
Fine

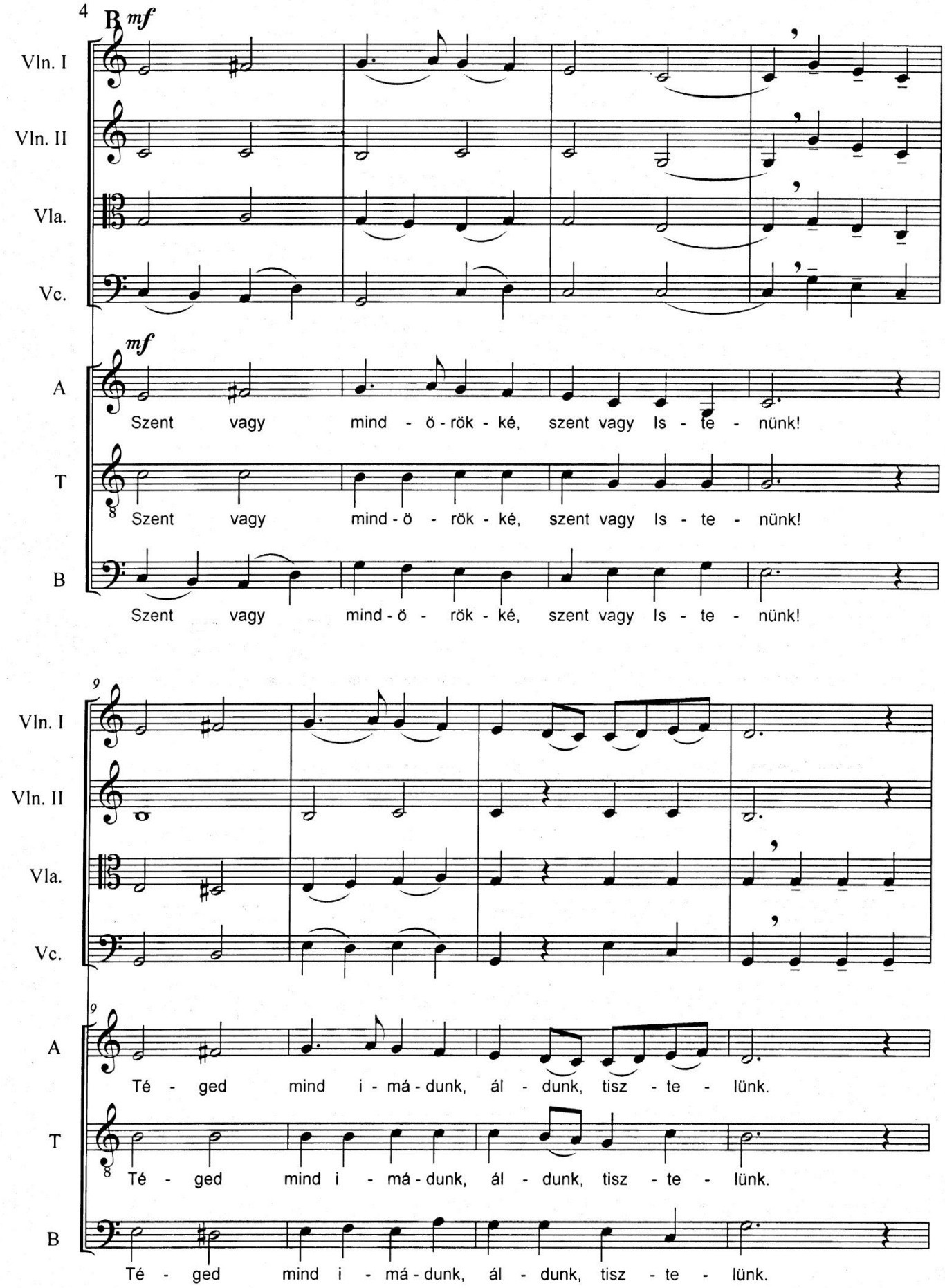
4
B
mf
Vln. I
Vln. II
Vla.
Vc.
mf
A
Szent vagy mind - ö - rök - ké, szent vagy Is - te - nünk!
T
Szent vagy mind - ö - rök - ké, szent vagy Is - te - nünk!
B
Szent vagy mind - ö - rök - ké, szent vagy Is - te - nünk!
9
Vln. I
Vln. II
Vla.
Vc.
9
A
Té - ged mind i - má - dunk, ál - dunk, tisz - te - lünk.
T
Té - ged mind i - má - dunk, ál - dunk, tisz - te - lünk.
B
Té - ged mind i - má - dunk, ál - dunk, tisz - te - lünk.

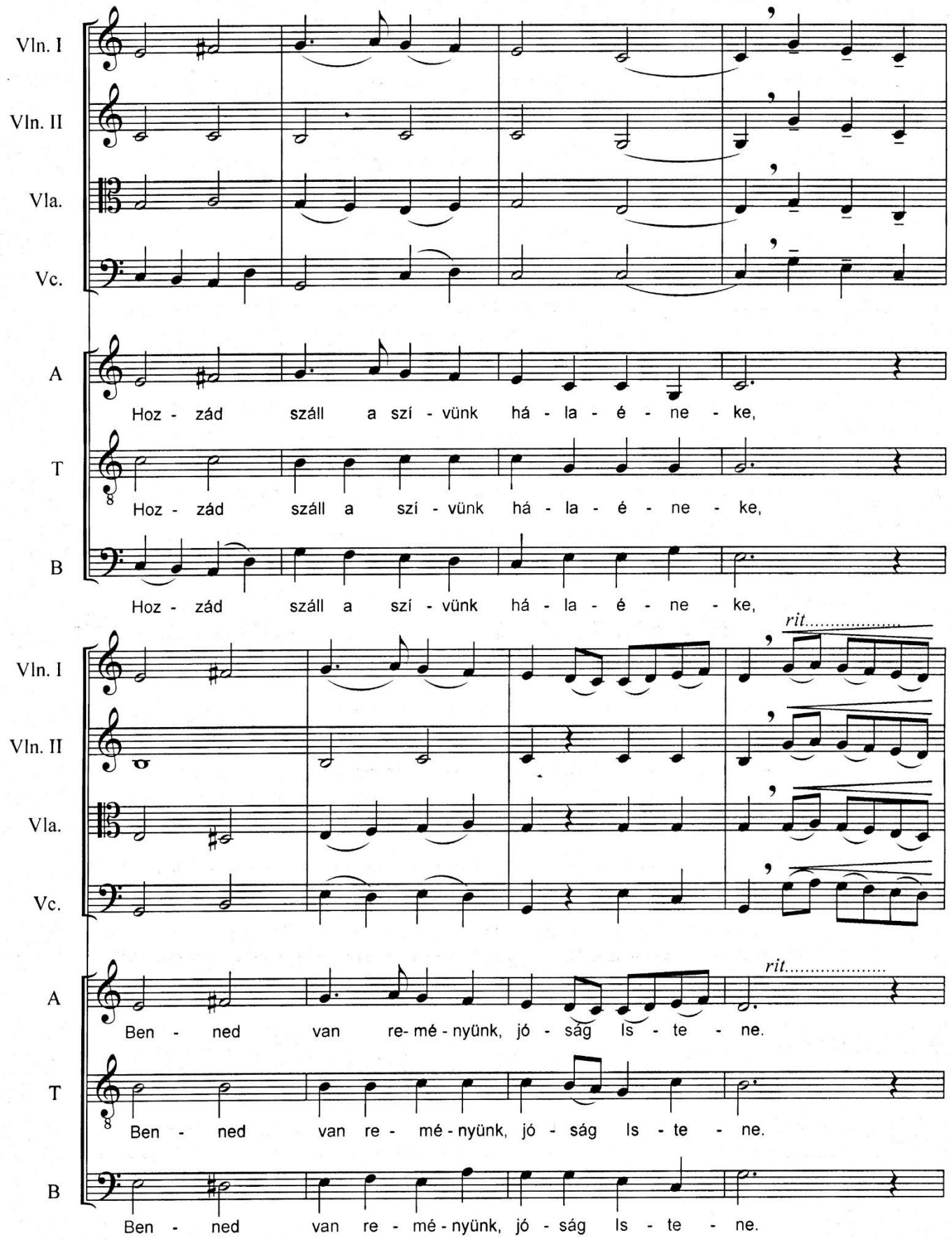
Vln. I
Vln. II
Vla.
Vc.
A
Hoz - zád száll a szí - vünk há - la - é - ne - ke,
T
Hoz - zád száll a szí - vünk há - la - é - ne - ke,
B
Hoz - zád száll a szí - vünk há - la - é - ne - ke,
rit.
Ben - ned van re- mé - nyünk, jó - ság Is - te - ne.
Ben - ned van re - mé - nyünk, jó - ság Is - te - ne.
Ben - ned van re - mé - nyünk, jó - ság Is - te - ne.

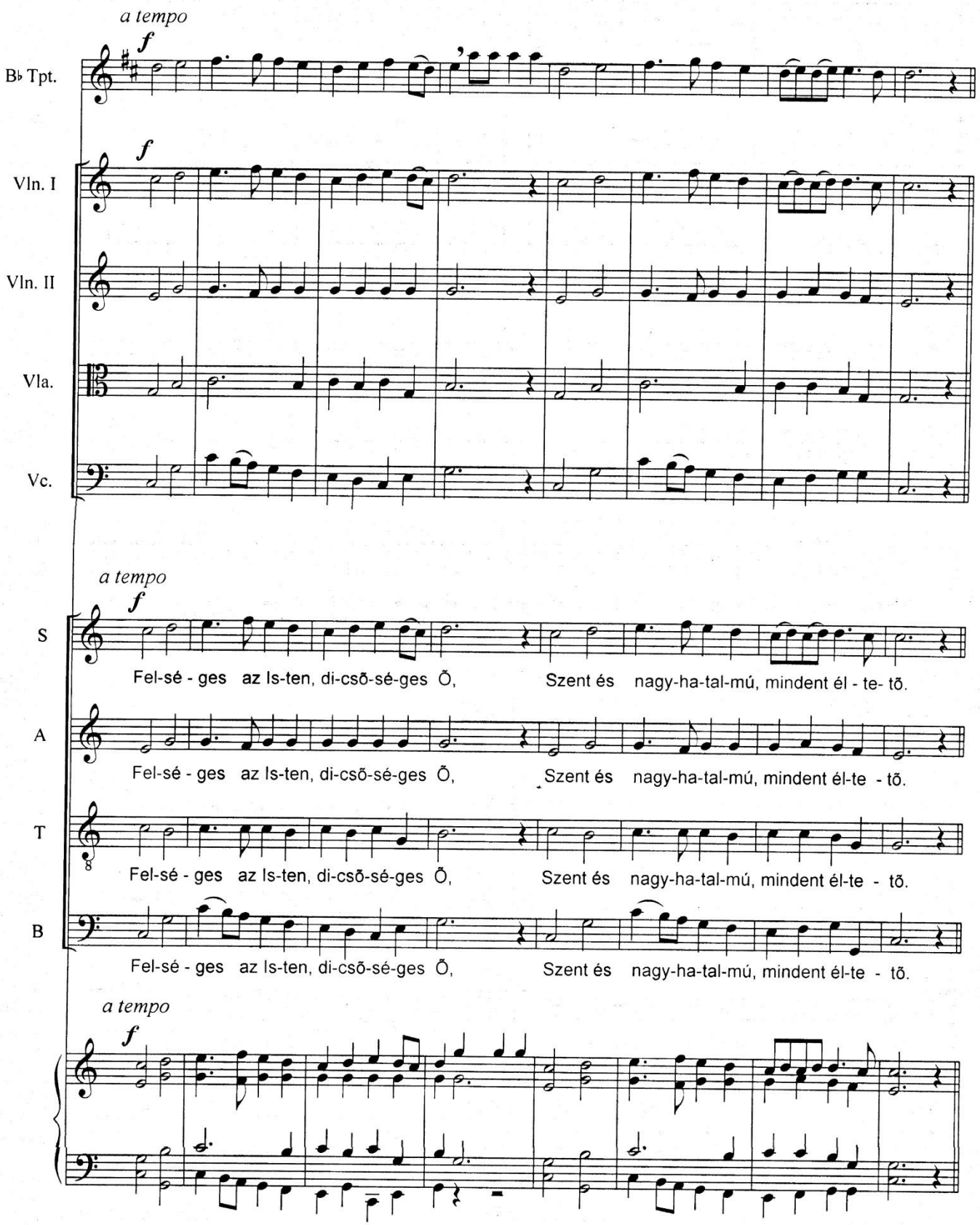
a tempo
f
B♭ Tpt.
Vln. I
Vln. II
Vla.
Vc.
a tempo
f
S
Fel-sé - ges az Is-ten, di-csõ-sé-ges Õ, Szent és nagy-ha-tal-mú, mindent él - te- tõ.
A
Fel-sé - ges az Is-ten, di-csõ-sé-ges Õ, Szent és nagy-ha-tal-mú, mindent él-te - tõ.
T
Fel-sé - ges az Is-ten, di-csõ-sé-ges Õ, Szent és nagy-ha-tal-mú, mindent él-te - tõ.
B
Fel-sé - ges az Is-ten, di-csõ-sé-ges Õ, Szent és nagy-ha-tal-mú, mindent él-te - tõ.
a tempo
f

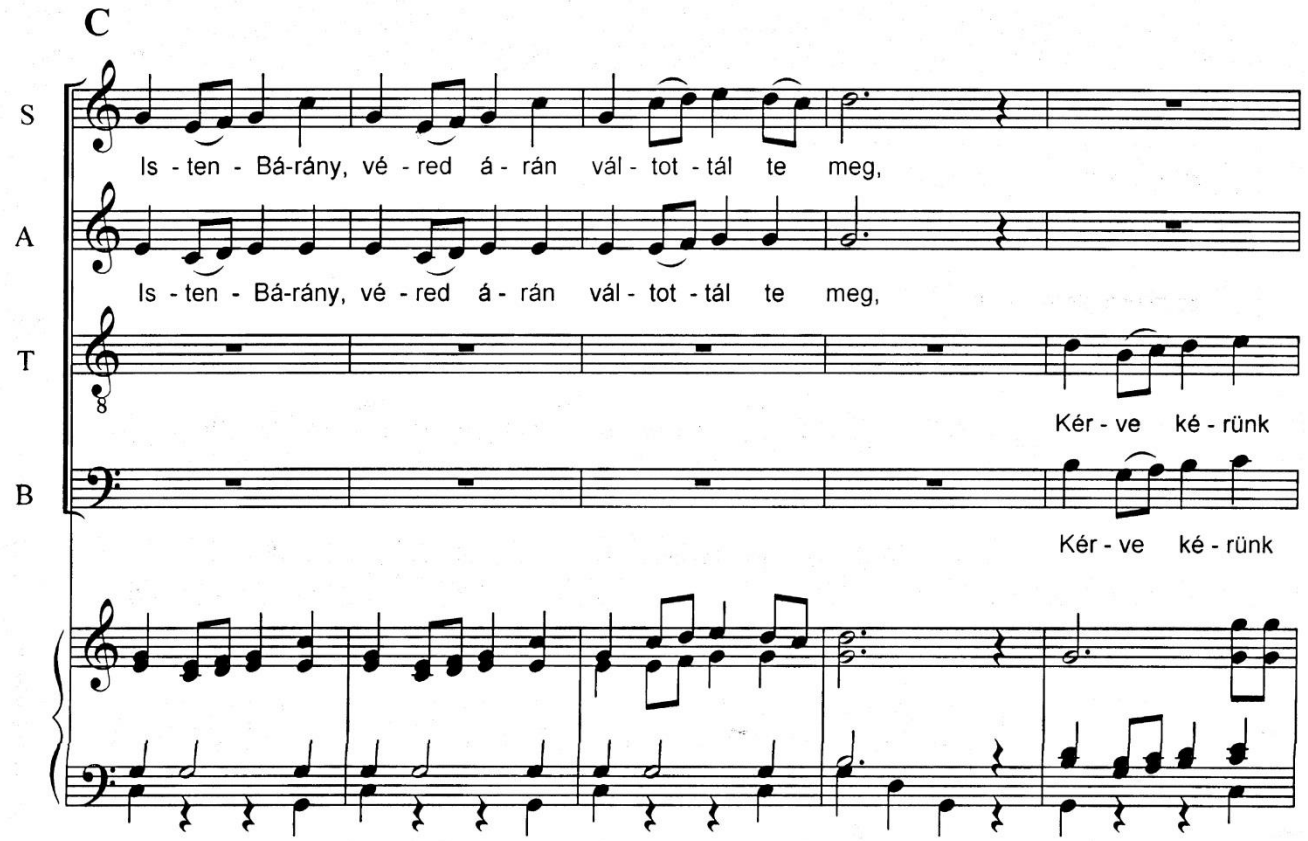
C
S
Is - ten - Bá-rány, vé - red á - rán vál - tot - tál te meg,
A
Is - ten - Bá-rány, vé - red á - rán vál - tot - tál te meg,
T
Kér - ve ké - rünk
B
Kér - ve ké - rünk

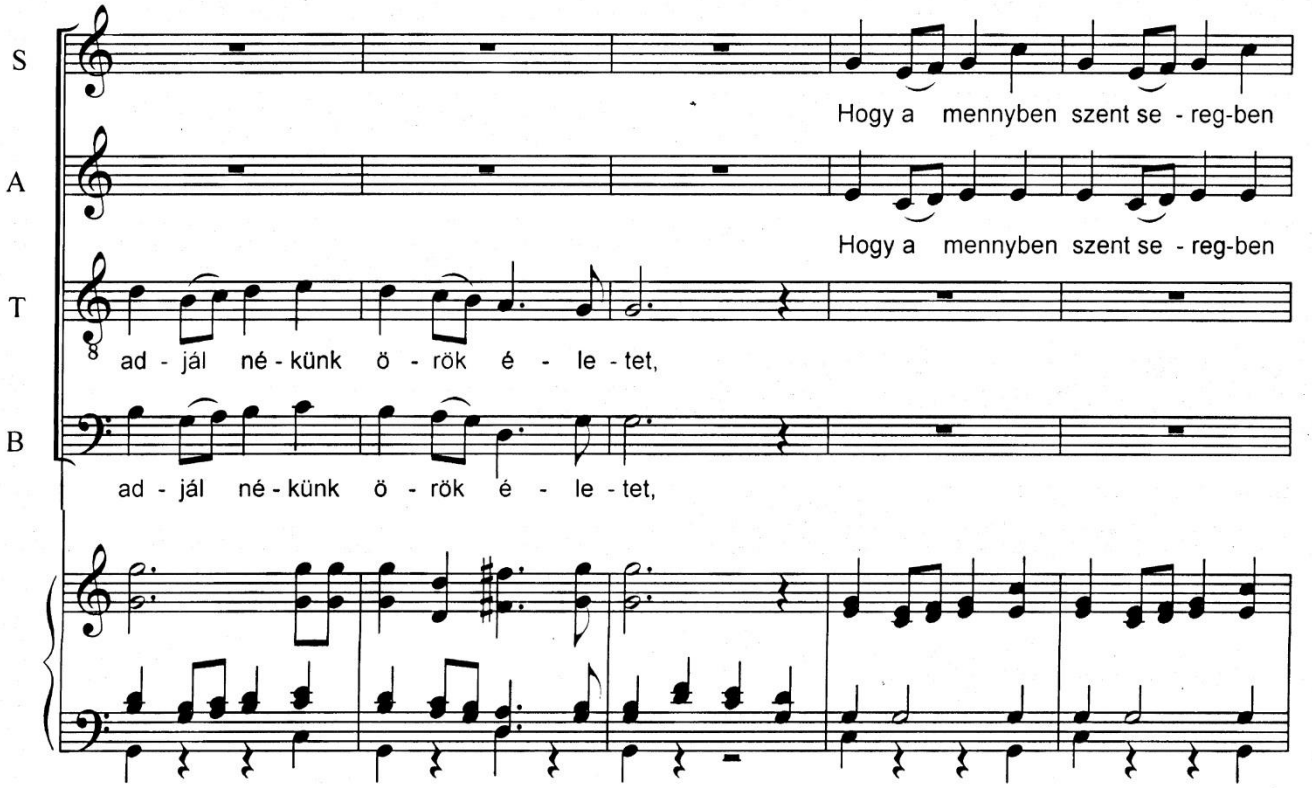
S
Hogy a mennyben szent se - reg-ben
A
Hogy a mennyben szent se - reg-ben
T
ad - jál né - künk ö - rök é - le - tet,
B
ad - jál né - künk ö - rök é - le - tet,

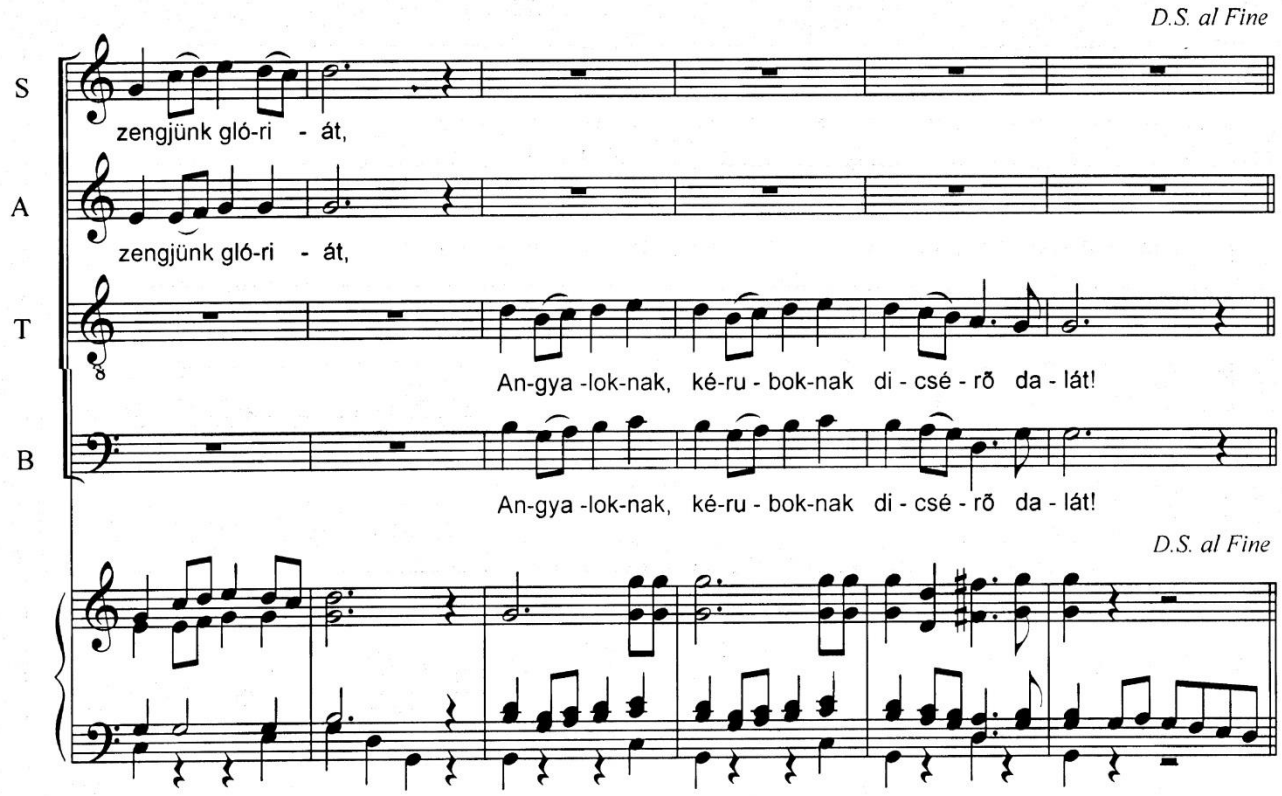
D.S. al Fine
S
zengjünk gló-ri - át,
A
zengjünk gló-ri - át,
T
An-gya -lok-nak, ké-ru - bok-nak di - csé - rő da - lát!
B
An-gya -lok-nak, ké-ru - bok-nak di - csé - rő da - lát!
D.S. al Fine