KÓRUSPARTITÚRA ÉS ORGONAKIVONAT

A szívetek ujjongjon szüntelen

Orig.: Rejoice in the Lord Alway (Philippians 4, 4-7)
Magyar szöveg (Fil 4, 4-7 után): Dobos László 2012.

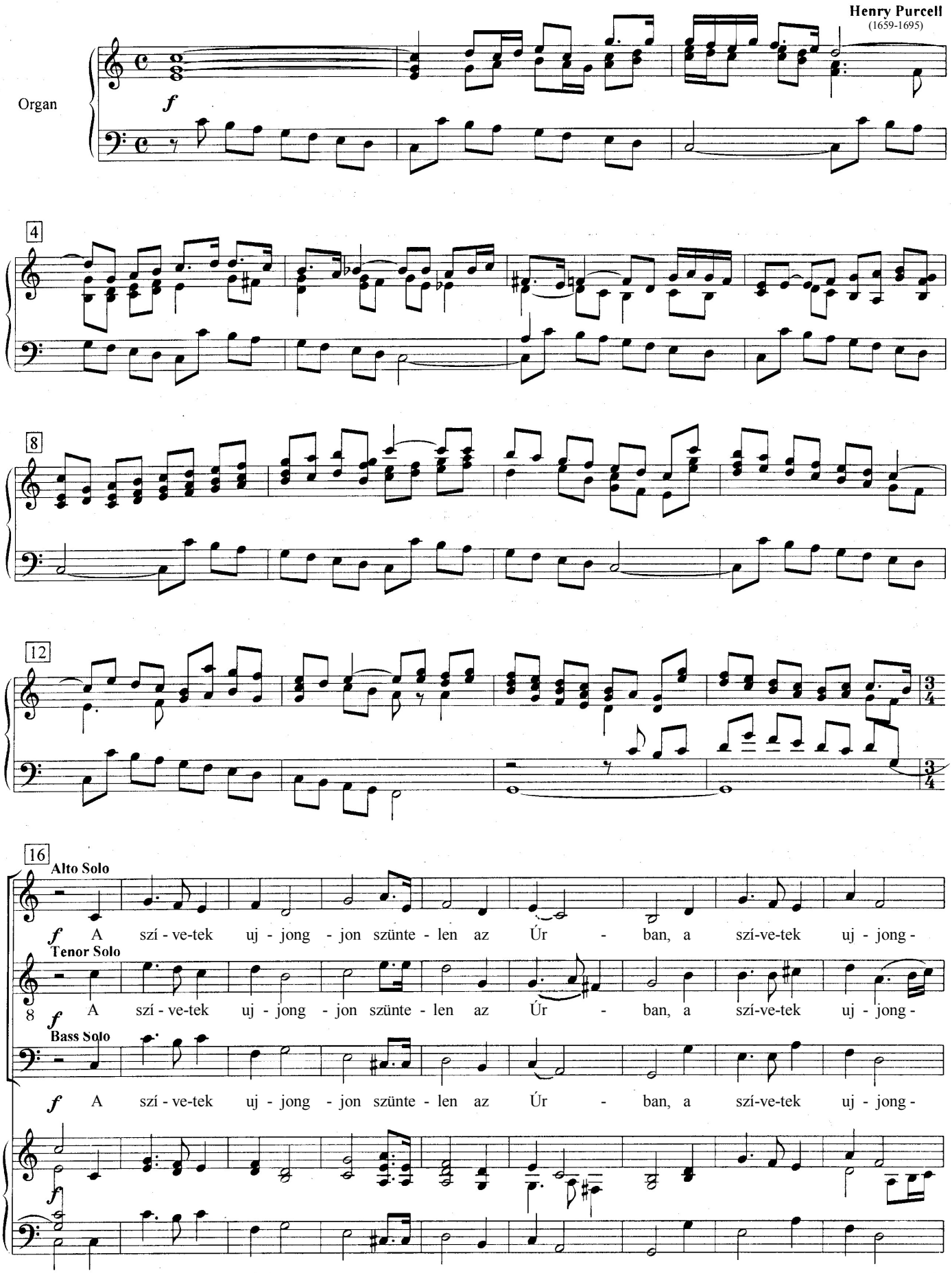

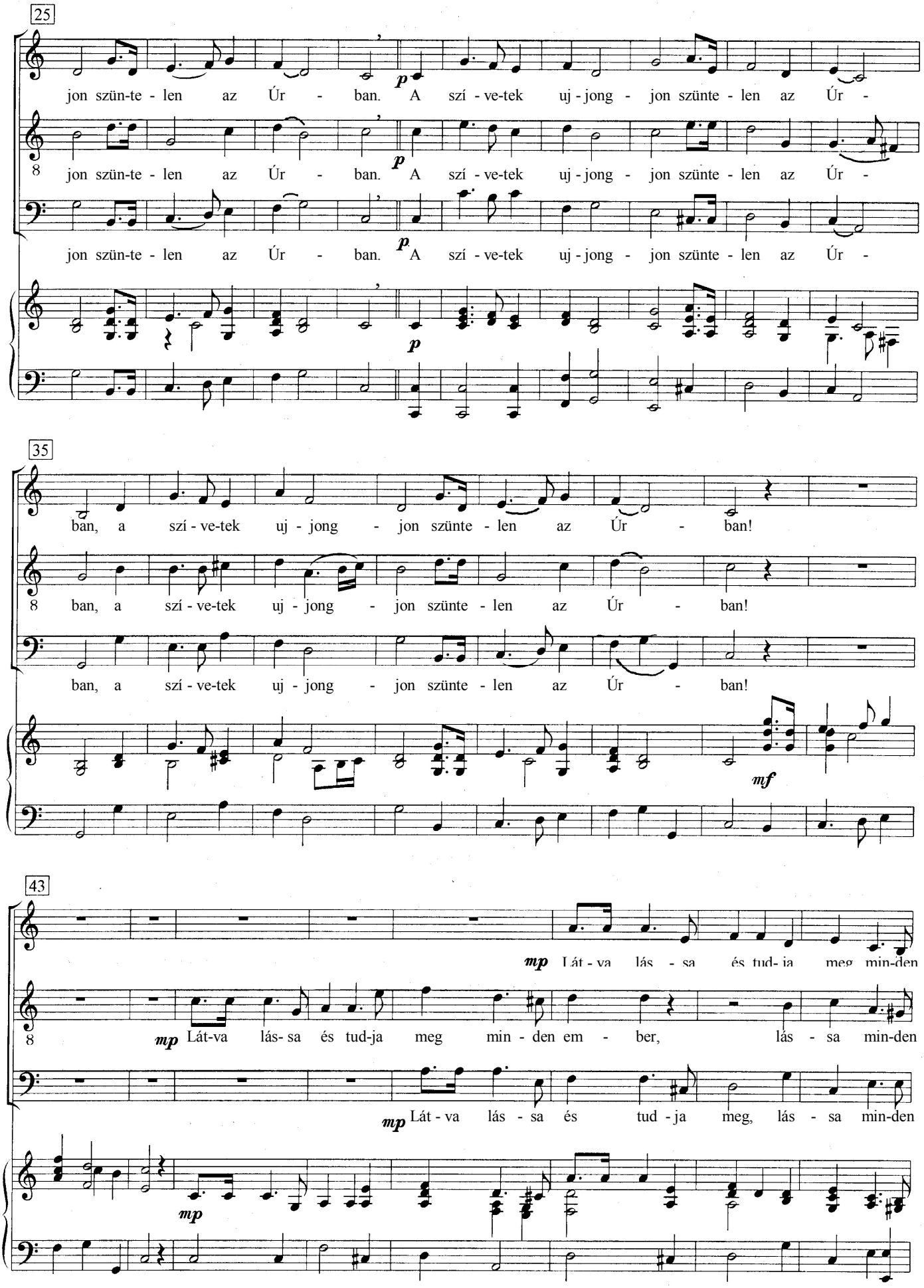
25
jon szün-te - len az Úr - ban. A szí - ve-tek uj - jong - jon szünte - len az Úr -
p
35
ban, a szí - ve-tek uj - jong - jon szünte - len az Úr - ban!
mf
43
mp Lát - va lás - sa és tud - ja meg min-den
mp Lát-va lás- sa és tud-ja meg min - den em - ber, lás - sa min-den
mp Lát - va lás - sa és tud - ja meg, lás - sa min-den
mp

51

em - ber *mf* hogy itt van az Úr, *f* hogy itt van az Úr!

8 em - ber *mf* hogy itt van az Úr, *f* hogy itt van az Úr!

em - ber *mf* hogy itt van az Úr, *f* hogy itt van az Úr!

Choir *ff* A

mf *f* *ff*

56

szí - ve - tek uj - jong - jon szünte - len az Úr - ban, a szí - ve - tek

63

Soli

p az Úr-ban, *p* szünte - len,

p az Úr-ban, *p* szünte - len,

p az Úr-ban, *p* szünte - len,

Choir

uj - jong - jon az Úr-ban, a szí - ve – tek uj - jong - jon, a

ff *alt:* uj - jong - jon *ff*

p *ff* *p* *ff*

71

mp És bíz - za - tok

szí - vetek uj - jong - jon, a szí - vetek uj - jong - jon!

alt, tenor: uj - jong - jon, a szí - vetek uj - jong - jon!

allargando *mp*

81

min- dig, bíz-za-tok az Úr - ban, ag - go - dal - mak nél - kül, a hit ál - tal, kér - je -tek

88

Soli

mp és bíz - za-tok min - dig, bíz-za-tok az Úr - ban,

8 *mp* és bíz - za-tok min-dig, és bíz - za-tok min - dig, bíz-za-tok az Úr - ban,

bár - mit, ő meg - ad - ja azt, és bíz - za-tok min - dig, bíz-za-tok az Úr - ban,

95

ag - go - dal - mak nél – kül a hit ál - tal, kér- je - tek bár - mit, ő meg - ad - ja

8 ag - go - dal - mak nél – kül a hit ál - tal, kér- je - tek bár - mit, ő meg - ad - ja

ag - go - dal - mak nél – kül a hit ál - tal, kér- je - tek bár - mit, ő meg - ad - ja

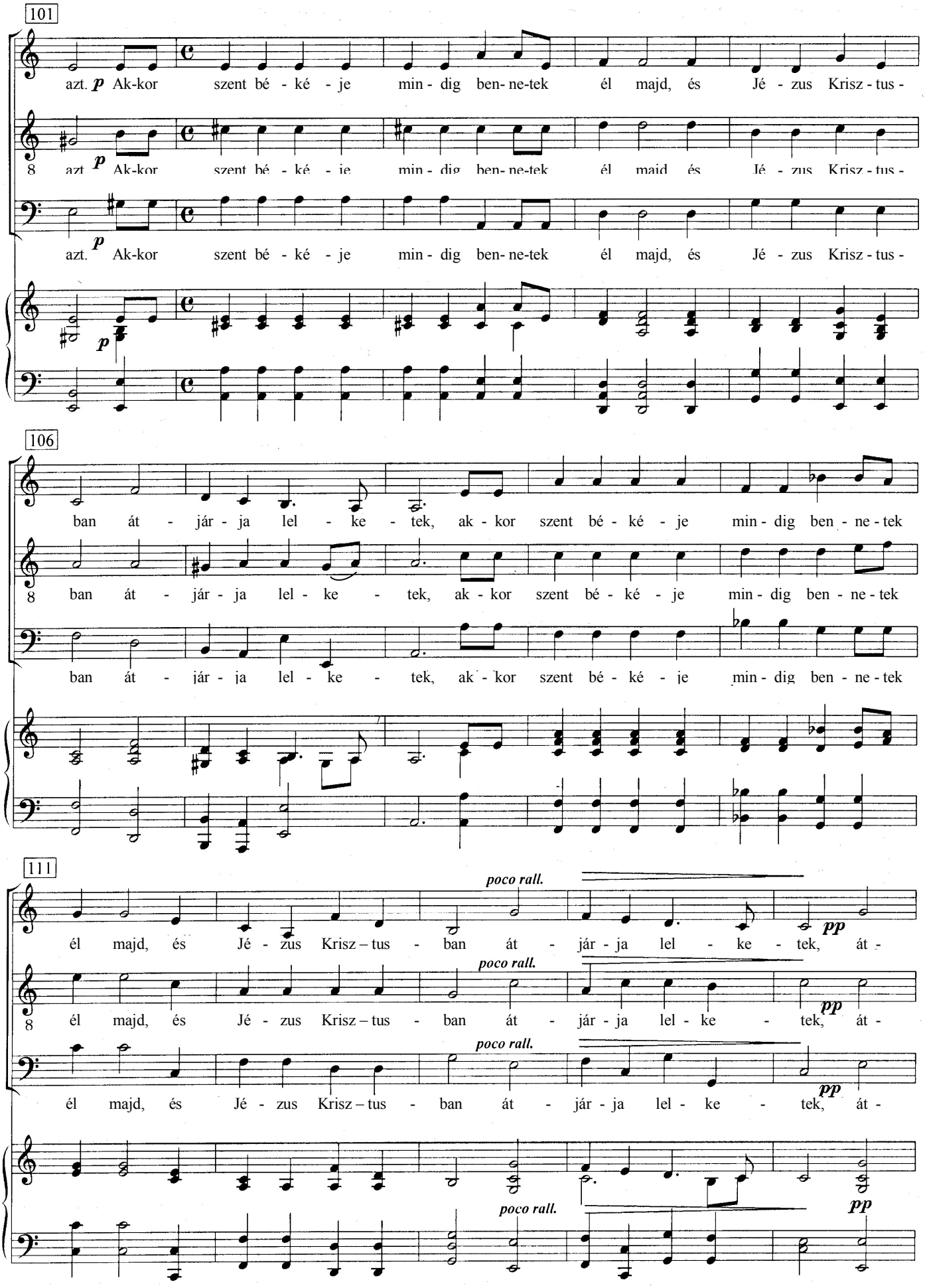
101
azt. p Ak-kor szent bé - ké - je min - dig ben- ne-tek él majd, és Jé - zus Krisz - tus -
azt. p Ak-kor szent bé - ké - je min - dig ben- ne-tek él majd, és Jé - zus Krisz - tus -
azt. p Ak-kor szent bé - ké - je min - dig ben- ne-tek él majd, és Jé - zus Krisz - tus -
p
106
ban át - jár - ja lel - ke - tek, ak - kor szent bé - ké - je min - dig ben - ne - tek
ban át - jár - ja lel - ke - tek, ak - kor szent bé - ké - je min - dig ben - ne - tek
ban át - jár - ja lel - ke - tek, ak - kor szent bé - ké - je min - dig ben - ne - tek
111
poco rall.
él majd, és Jé - zus Krisz – tus - ban át - jár - ja lel - ke - tek, át -
pp
poco rall.
él majd, és Jé - zus Krisz – tus - ban át - jár - ja lel - ke - tek, át -
pp
poco rall.
él majd, és Jé - zus Krisz – tus - ban át - jár - ja lel - ke - tek, át -
pp
poco rall.
pp

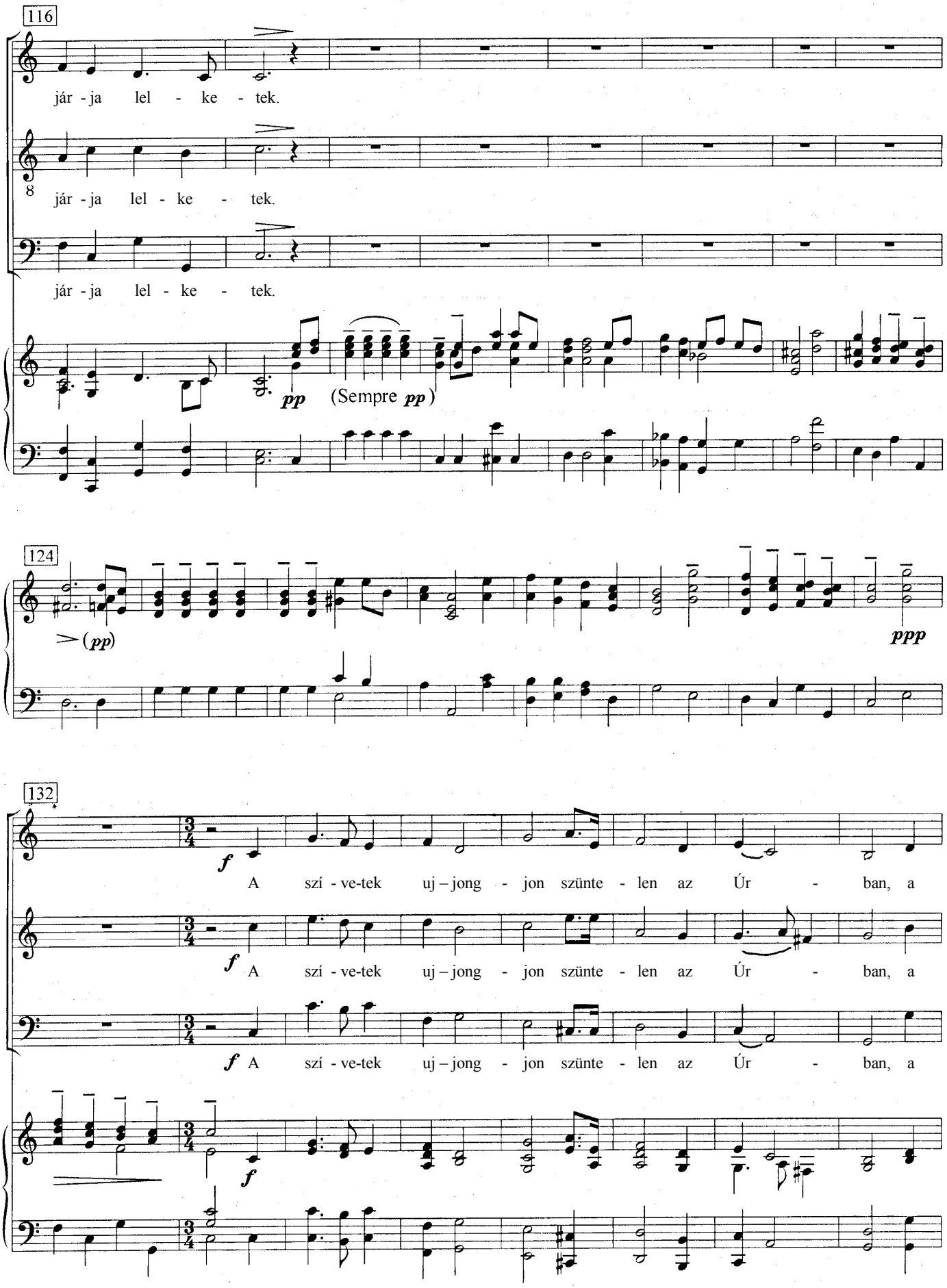
116
jár - ja lel - ke - tek.
jár - ja lel - ke - tek.
jár - ja lel - ke - tek.
pp
(Sempre pp)
124
(pp)
ppp
132
f
A szí - ve-tek uj – jong - jon szünte - len az Úr - ban, a
f
A szí - ve-tek uj – jong - jon szünte - len az Úr - ban, a
f
A szí - ve-tek uj – jong - jon szünte - len az Úr - ban, a
f

140

szí - ve-tek uj - jong - jon szünte - len az Úr - ban!

szí - ve-tek uj - j ong - jon szünte - len az Úr - ban!

szí - ve-tek uj - jong - jon szünte - len az Úr - ban!

Choir *ff* A szí - ve-tek uj - jong - jon szünte-

ff

149

p az Úr-ban,

p az Úr-ban,

p az Úr-ban,

len az Úr - ban, a szí - ve - tek uj - jong - jon az Úr - ban, *ff* a

p *ff*

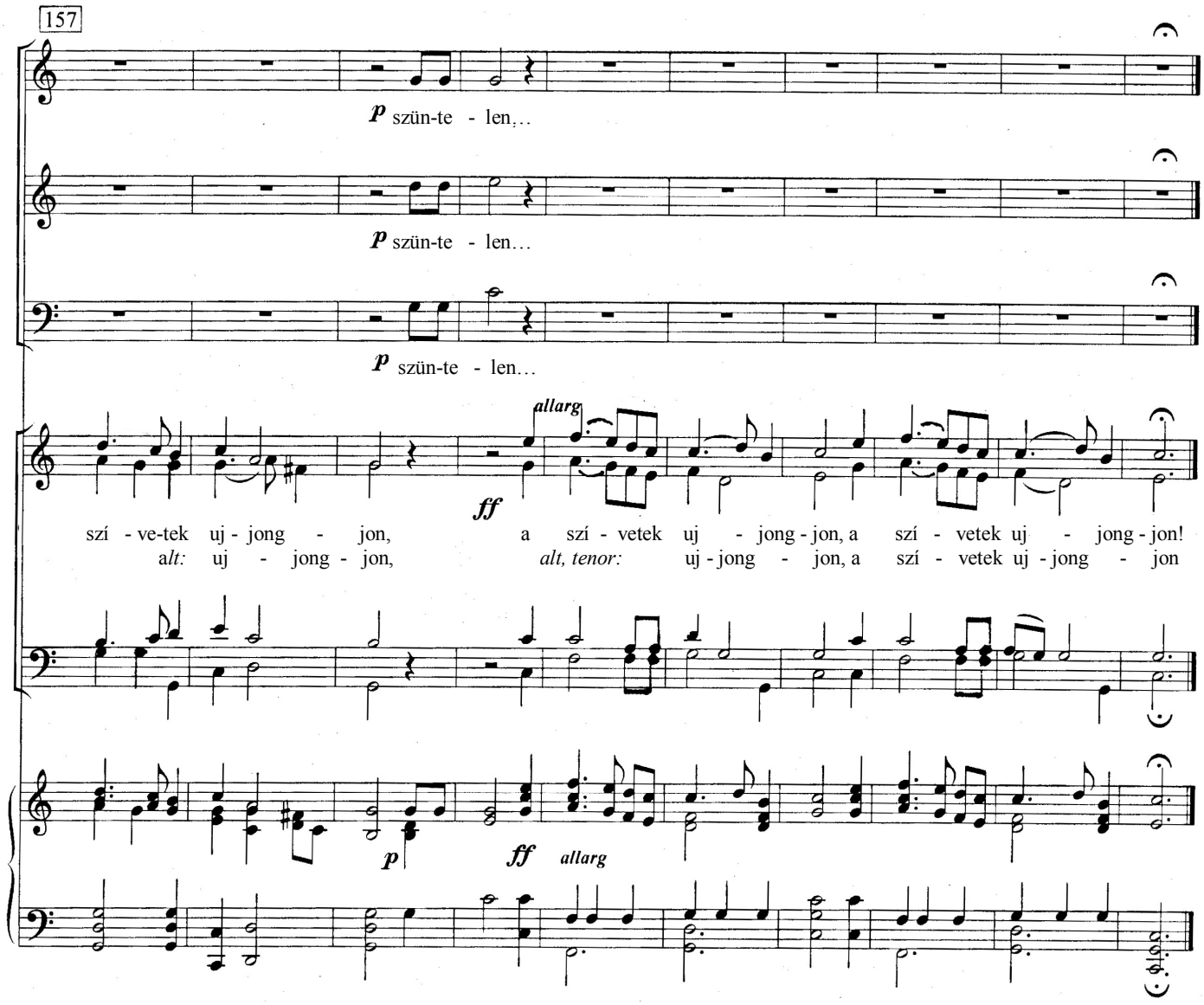
157
p szün-te - len,...
p szün-te - len...
p szün-te - len...
allarg
ff
szí - ve-tek uj - jong - jon, a szí - vetek uj - jong - jon, a szí - vetek uj - jong - jon!
alt: uj - jong - jon, alt, tenor: uj - jong - jon, a szí - vetek uj - jong - jon
p
ff allarg