# Az Úrra bíztam életem

Eredeti szöveg: Auf Gott allein will hoffen ich –
Martin Luther verse (1524.) – Dobos László fordítása

**Felix Mendelssohn Bartholdy**

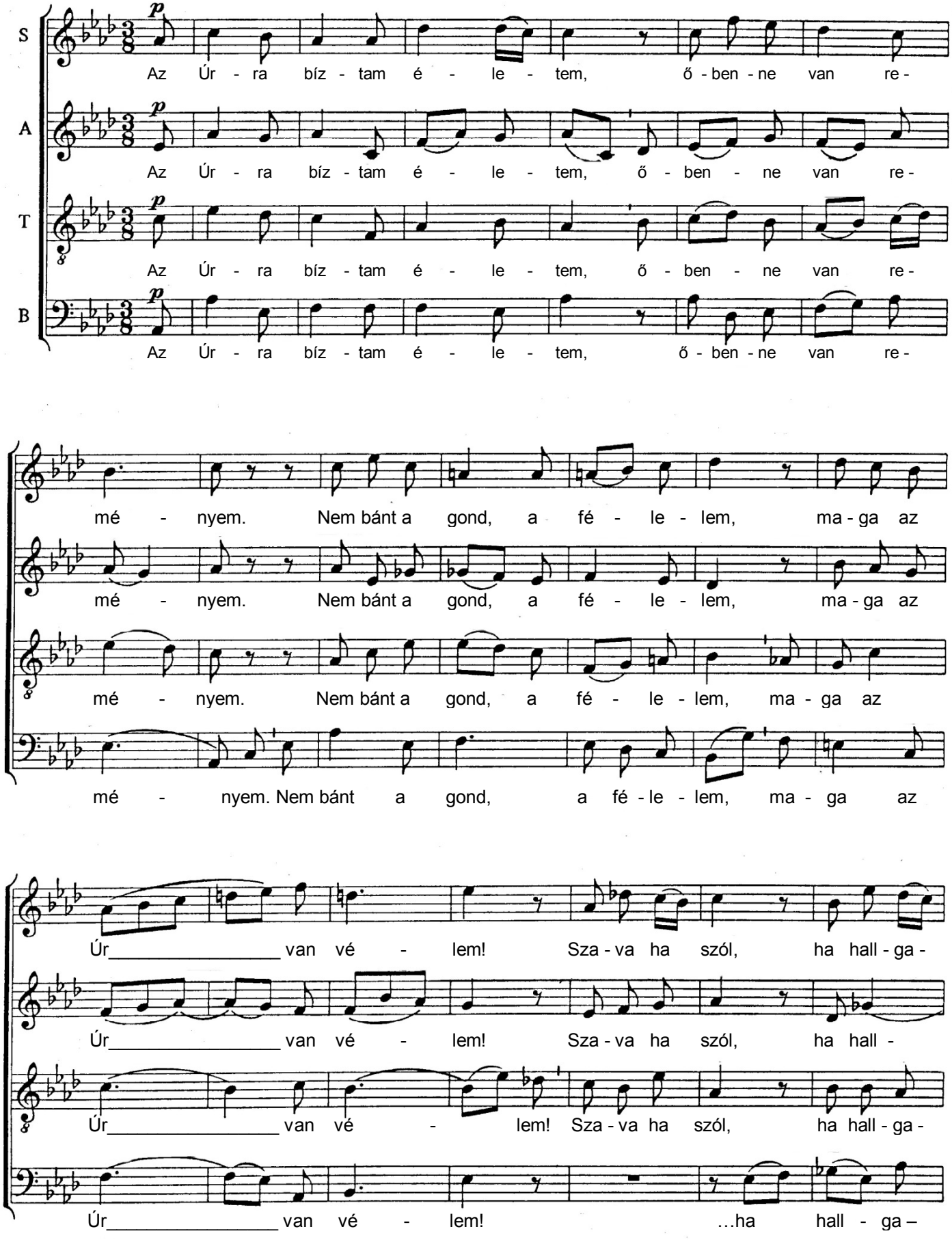

tom, i - gé - je drá - - ga vi - ga - szom. Oly jó így

- ga - tom, i - gé - je drá - ga vi - ga - szom.

tom, i - gé - je drá - ga vi - ga - szom. Oly

tom, … drá - ga vi - ga - szom.

vé - le, vé - - - - le él - nem,

Oly jó így vé - - le él - -

jó így vé - le, vé- - - le él - nem,

Oly jó így vé - le, vé- - - le él - nem,

*dolce*

oly jó így vé- - -

nem, oly jó, oly jó, oly jó így vé- -

oly jó, oly jó, oly jó így vé - le,

*cresc.*

oly jó így vé- - le, oly jó így

- - le él- - - - - nem!

- - le él - nem, oly jó így vé - le él - nem!

vé- - le él - nem, oly jó így vé - le él - nem!

vé- - le él- - - - - nem!