Az Úr háza

Eredeti szöveg: Auf Gott allein will hoffen ich (Martin Luther)
A magyar szöveg Zsolt 84 után - Dobos László

Felix Mendelssohn-Bartholdy

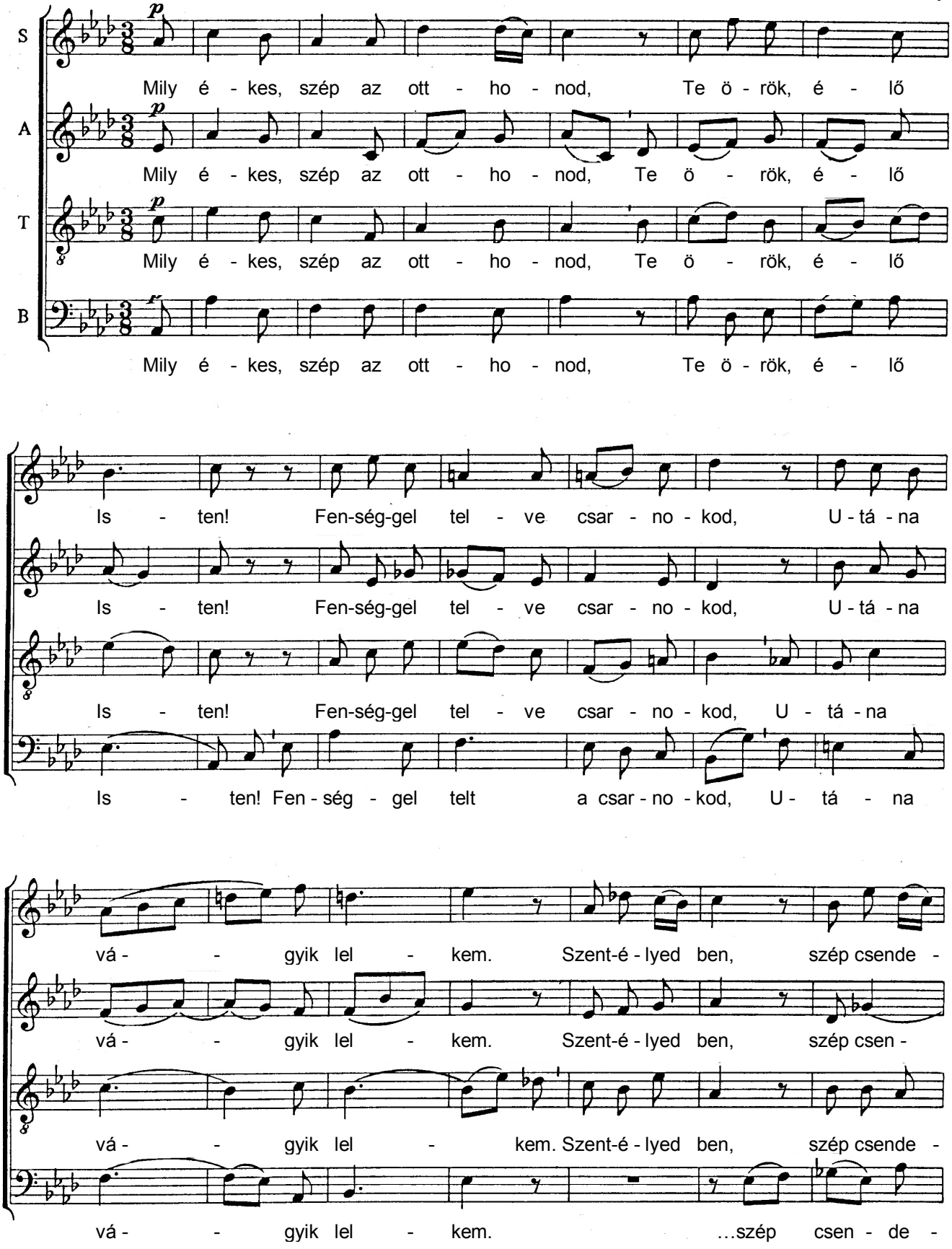

sen, Nyug -ta - lan szí - - vem meg - pi - hen. Haj - lé - kod

- de - sen, Nyug-ta - lan szí - vem meg - pi - hen.

sen, Nyug-ta - lan szí - vem meg - pi - hen. Haj -

sen, ...szí - - vem meg - pi - hen.

ál - dott, ál - - - - - dott né - kem,

Haj - lé - kod ál - - dott né - -

lé - kod ál - dott, ál - - - dott né - kem,

, Haj - lé - kod ál - dott, ál - - - - dott né - kem,

dolce

haj - lé -kod ál - - - -

kem, ...szí - vem meg - pi - hen... haj - lé - kod ál - -

...szí - vem meg - pi - hen... haj - lé - kod ál - dott,

cresc.

haj - lé -kod ál - - dott, haj - - lé - kod

- - - dott né - - - - - kem.

- - - dott né - kem, haj - lé - kod ál - dott né - kem

ál - - dott né - kem, haj - lé - kod ál - dott né - kem.

ál - - dott né - - - - - kem