Hálaének

Danklied zu Gott

Orig.: Du bist's dem Ruhm und Ehre gebühret

Magyar szöveg: Dobos László 2013.

Joseph Haydn (Hob. XXVc:8)

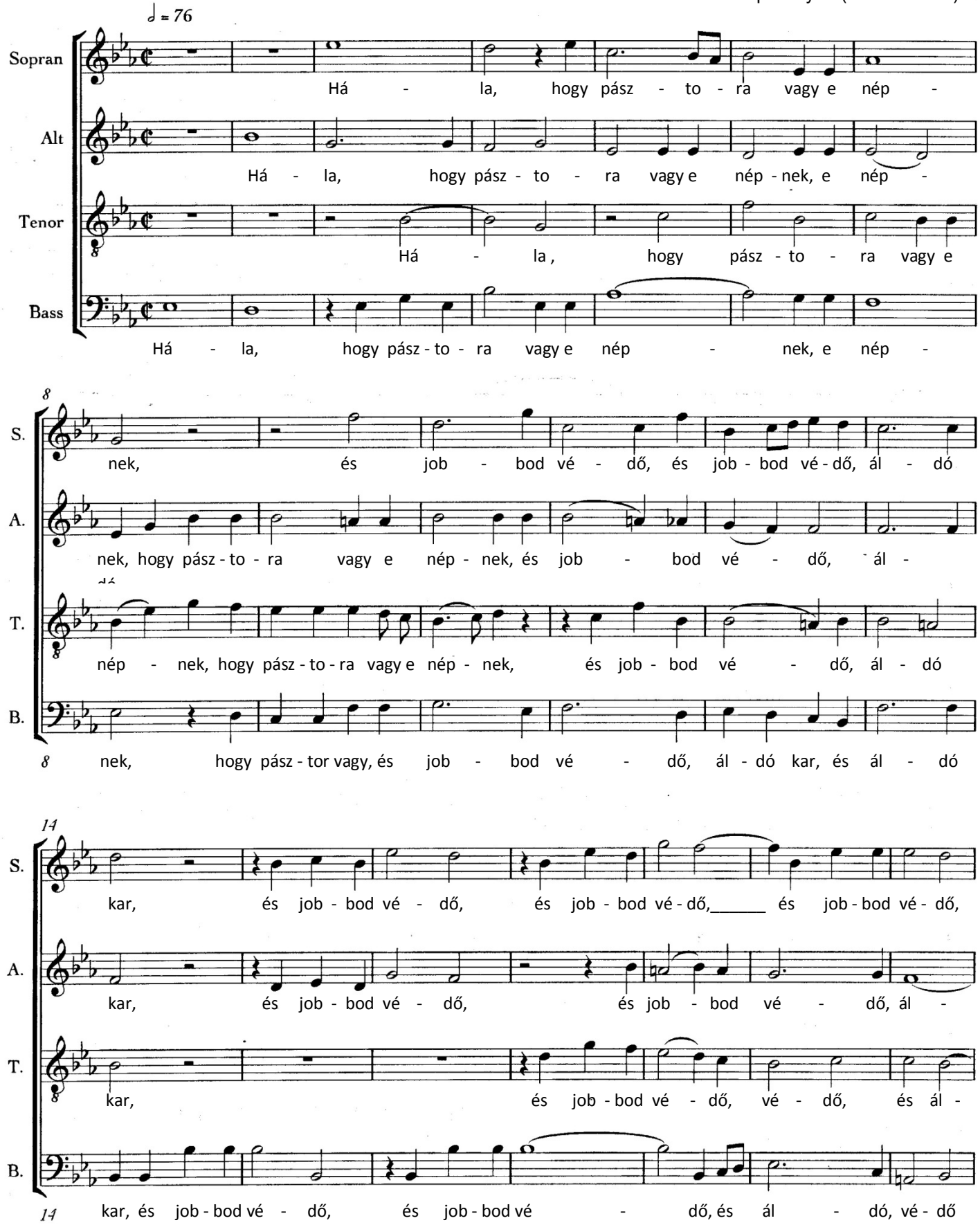

21

S. ál - dó kar. Di - csér e - zért e szár - nya - ló é - nek, és né - ked

A. - dó kar. Di - csér e - zért e szár - nya-ló é - nek,

T. - dó kar. Di - csér e - zért e szár - nya-ló é - nek,

B. ál - dó kar. Di - csér e - zért e szár - nya-ló é - nek,

21

29

S. zeng, és né - ked zeng _____ a há - la - dal, _____ és né-ked zeng _____

A. és né-ked zeng a há - la - dal, és né - ked zeng_____ a há - la -

T. és né-ked zeng a há - la - dal, és né-ked zeng _____ a há - la -

B. és né-ked zeng a há - la - dal,

29

36

S. a há - la - dal, _____ és né - ked zeng a há - la - dal, és né - ked

A. dal, _____ és né - ked zeng_____ a há - la - dal, és né - ked zeng a há - la -

T. dal, _____ és né - ked zeng_____ a há - la - dal, és né - ked zeng a há - la -

B. és né - ked zeng_____ a há - la - dal; a há - la -

36

42

S. zeng a há - la - dal. Há - la, hogy

A. dal, és né-ked zeng a há - la - dal, a há - la - dal. Há - la, hogy pász - to -

T. dal, és né-ked zeng a há - la - dal, a há - la - dal. Há - la,

B. dal, _____ a há - la - dal. Há - la, hogy pász - to - ra vagy e

42

49

S. pász - to - ra vagy e nép - nek, és job - bod vé - dő és ál - dó, és job - bod

A. ra vagy e nép - nek, e nép - nek, és job - bod vé - dő és ál - dó, és job - bod

T. hogy pász - to - ra vagy e nép - nek, és job - bod vé - dő, és job - bod

B. nép - nek, e nép - nek, és job - bod vé - dő, és job - bod

49

56

S. vé - dő, ál - dó kar. Di - csér e - zért e szár - nya - ló,

A. vé - dő, ál - dó kar. Di - csér ____ e - zért e szár - nya - ló, szár -

T. vé - dő, ál - dó kar. Di - csér e - zért ez é - nek, di - csér e

B. vé - dő, ál - dó kar. Di - csér, di - csér, di - csér e

56

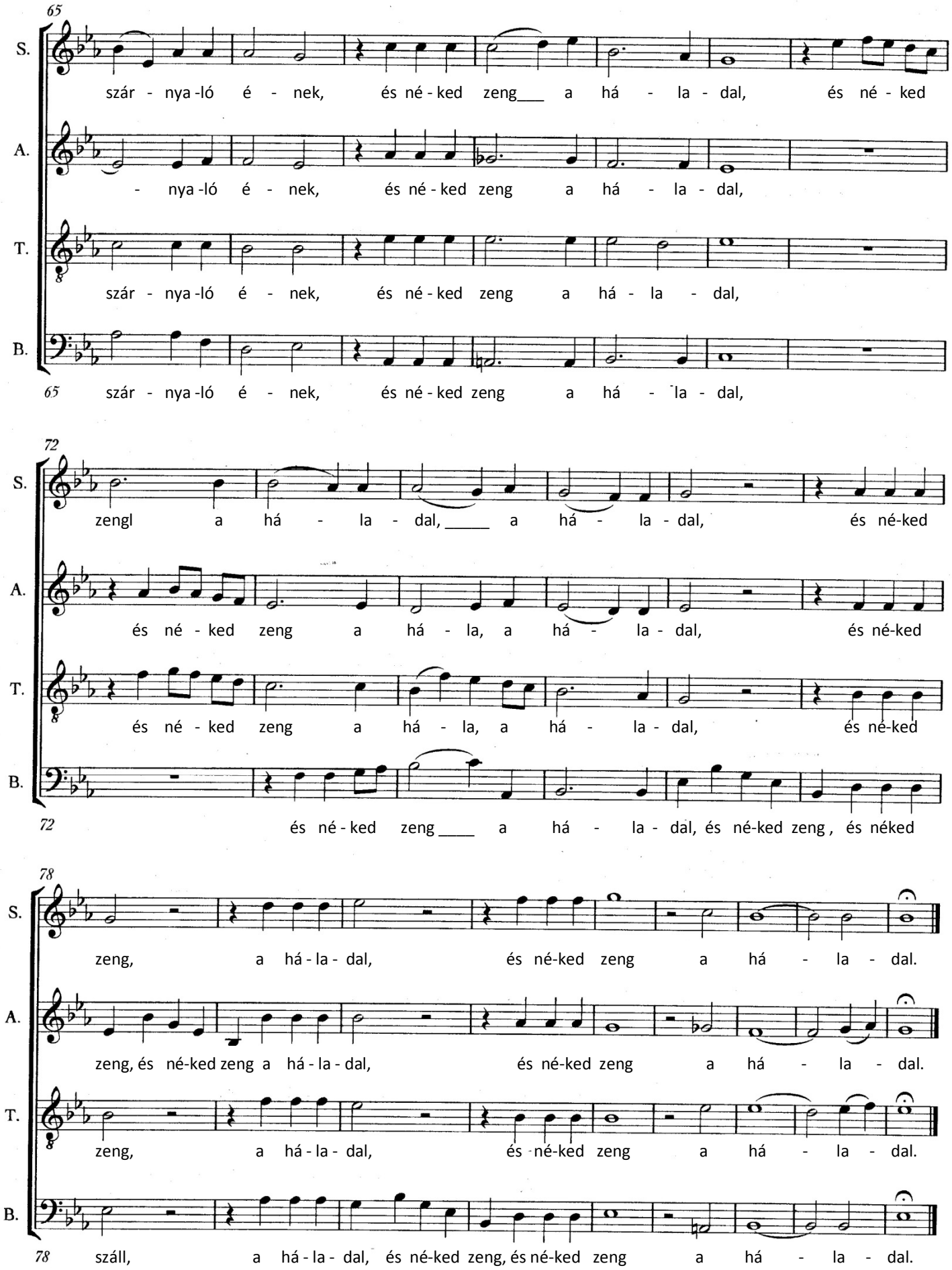
65
S. szár - nya -ló é - nek, és né - ked zeng___ a há - la - dal, és né - ked
A. - nya -ló é - nek, és né - ked zeng a há - la - dal,
T. szár - nya -ló é - nek, és né - ked zeng a há - la - dal,
B. szár - nya -ló é - nek, és né - ked zeng a há - la - dal,
72
S. zengl a há - la - dal, _____ a há - la - dal, és né-ked
A. és né - ked zeng a há - la, a há - la - dal, és né-ked
T. és né - ked zeng a há - la, a há - la - dal, és né-ked
B. és né - ked zeng ____ a há - la - dal, és né-ked zeng, és néked
78
S. zeng, a há - la - dal, és né-ked zeng a há - la - dal.
A. zeng, és né-ked zeng a há - la - dal, és né-ked zeng a há - la - dal.
T. zeng, a há - la - dal, és né-ked zeng a há - la - dal.
B. száll, a há - la - dal, és né-ked zeng, és né-ked zeng a há - la - dal.