Kóruspartitúra

Halleluja. Amen.

Zárókórus a Júdás Makkabeus c. oratóriumból

Magyar szöveg: Dobos László

Georg Friedrich Händel

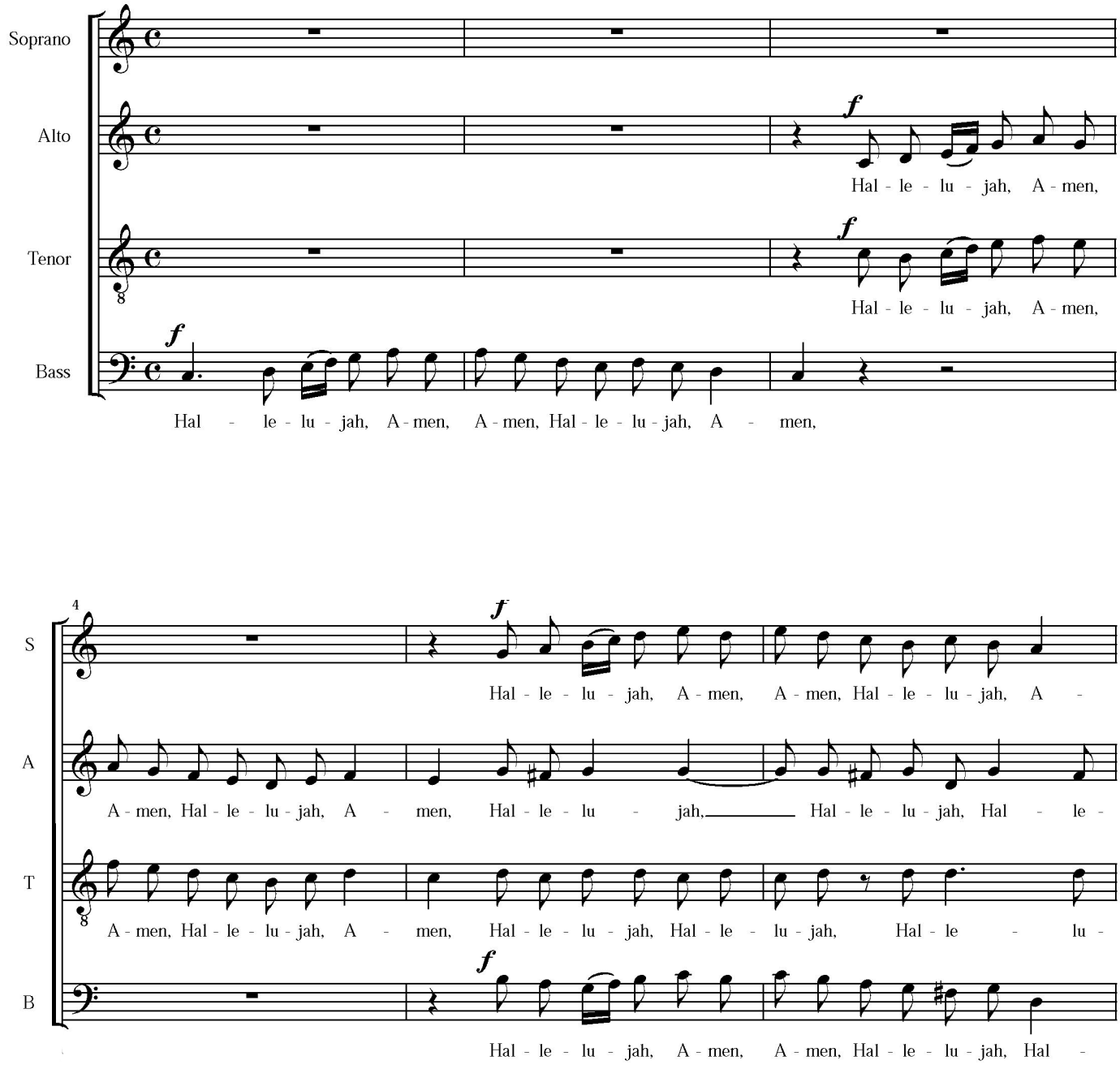

A pécsi Jézus Szíve plébánia énekkarának kottatára

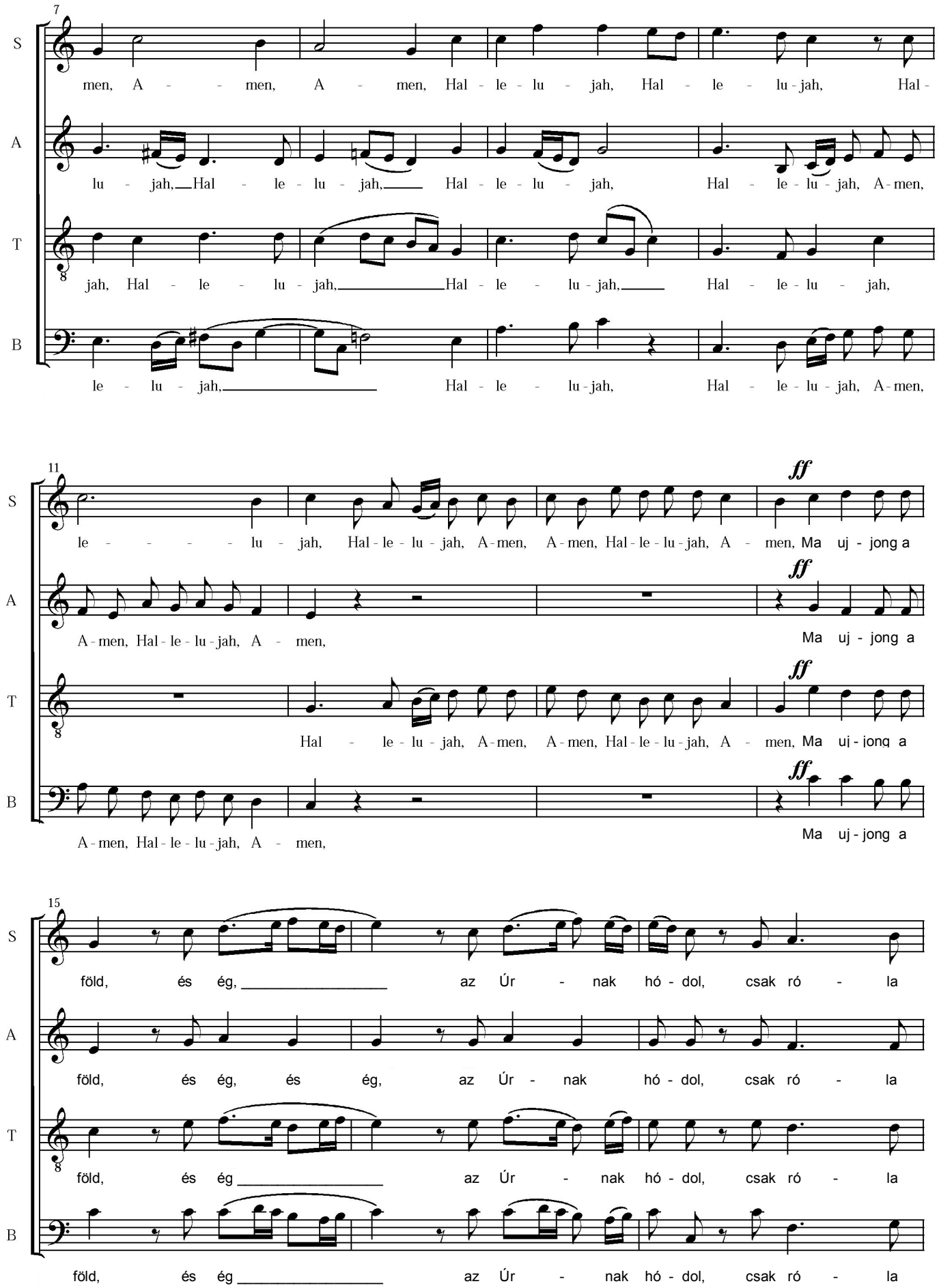
7
S
men, A - - men, A - men, Hal - le - lu - jah, Hal - le - lu - jah, Hal -
A
lu - jah, Hal - le - lu - jah, Hal - le - lu - jah, Hal - le - lu - jah, A - men,
T
jah, Hal - le - lu - jah, Hal - le - lu - jah, Hal - le - lu - jah,
B
le - lu - jah, Hal - le - lu - jah, Hal - le - lu - jah, A - men,
11
ff
le - - - - - lu - jah, Hal - le - lu - jah, A - men, A - men, Hal - le - lu - jah, A - men, Ma uj - jong a
A - men, Hal - le - lu - jah, A - men, Ma uj - jong a
Hal - le - lu - jah, A - men, A - men, Hal - le - lu - jah, A - men, Ma uj - jong a
A - men, Hal - le - lu - jah, A - men, Ma uj - jong a
15
föld, és ég, az Úr - nak hó - dol, csak ró - la
föld, és ég, és ég, az Úr - nak hó - dol, csak ró - la
föld, és ég az Úr - nak hó - dol, csak ró - la
föld, és ég az Úr - nak hó - dol, csak ró - la

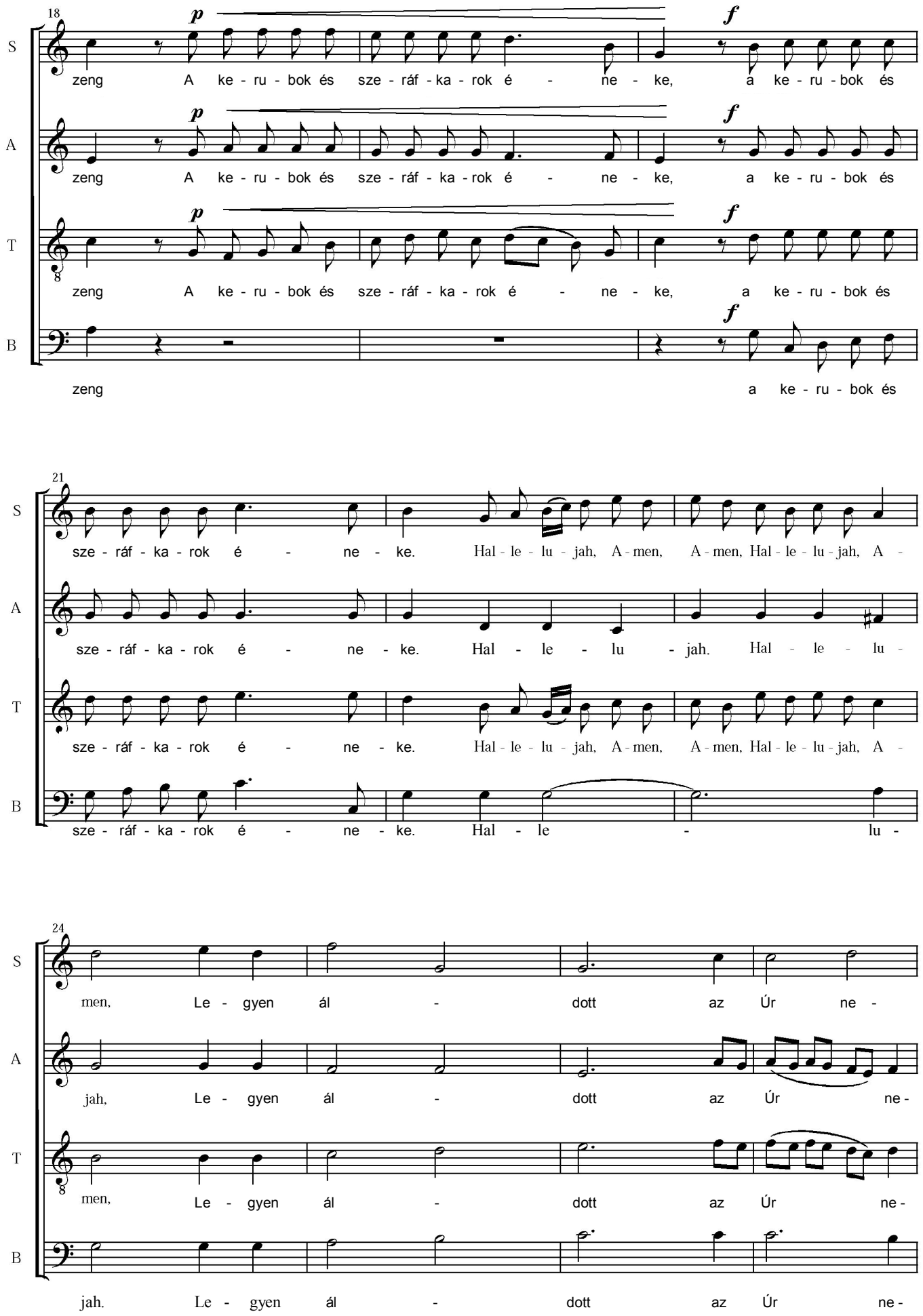
18
S
zeng A ke - ru - bok és sze - ráf - ka - rok é - ne - ke, a ke - ru - bok és
A
zeng A ke - ru - bok és sze - ráf - ka - rok é - ne - ke, a ke - ru - bok és
T
zeng A ke - ru - bok és sze - ráf - ka - rok é - ne - ke, a ke - ru - bok és
B
zeng a ke - ru - bok és
21
S
sze - ráf - ka - rok é - ne - ke. Hal - le - lu - jah, A - men, A - men, Hal - le - lu - jah, A -
A
sze - ráf - ka - rok é - ne - ke. Hal - le - lu - jah. Hal - le - lu -
T
sze - ráf - ka - rok é - ne - ke. Hal - le - lu - jah, A - men, A - men, Hal - le - lu - jah, A -
B
sze - ráf - ka - rok é - ne - ke. Hal - le - lu -
24
S
men, Le - gyen ál - dott az Úr ne -
A
jah, Le - gyen ál - dott az Úr ne -
T
men, Le - gyen ál - dott az Úr ne -
B
jah. Le - gyen ál - dott az Úr ne -

28

S: ve! Hal - le - lu - jah, A - men, A - men, Hal - le - lu - jah, A - men, A -

A: ve! Hal - le - lu - jah, A - men, A - men, Hal - le - lu - jah, A - men, A -

T: ve! Hal - le - lu - jah, A - men, A - men, Hal - le - lu - jah, A - men, A -

B: ve! Hal - le - lu - jah, A - men, A - men, Hal - le - lu - jah, A - men, A -

32

ff **Adagio**

S: men, A - men, Hal - le - lu - jah, A - - - men.

A: men, A - men, Hal - le - lu - jah, A - - - men.

T: men, A - men, Hal - le - lu - jah, A - - - men.

B: men, A - men, Hal - le - lu - jah, A - - - men.