Ó Jézusom, én vigaszom

Orig.: O Jesu Christ, meins Lebens Licht (BWV. 118)
Magyar szöveg: Dobos László*

Johann Sebastian Bach
(1685-1750)

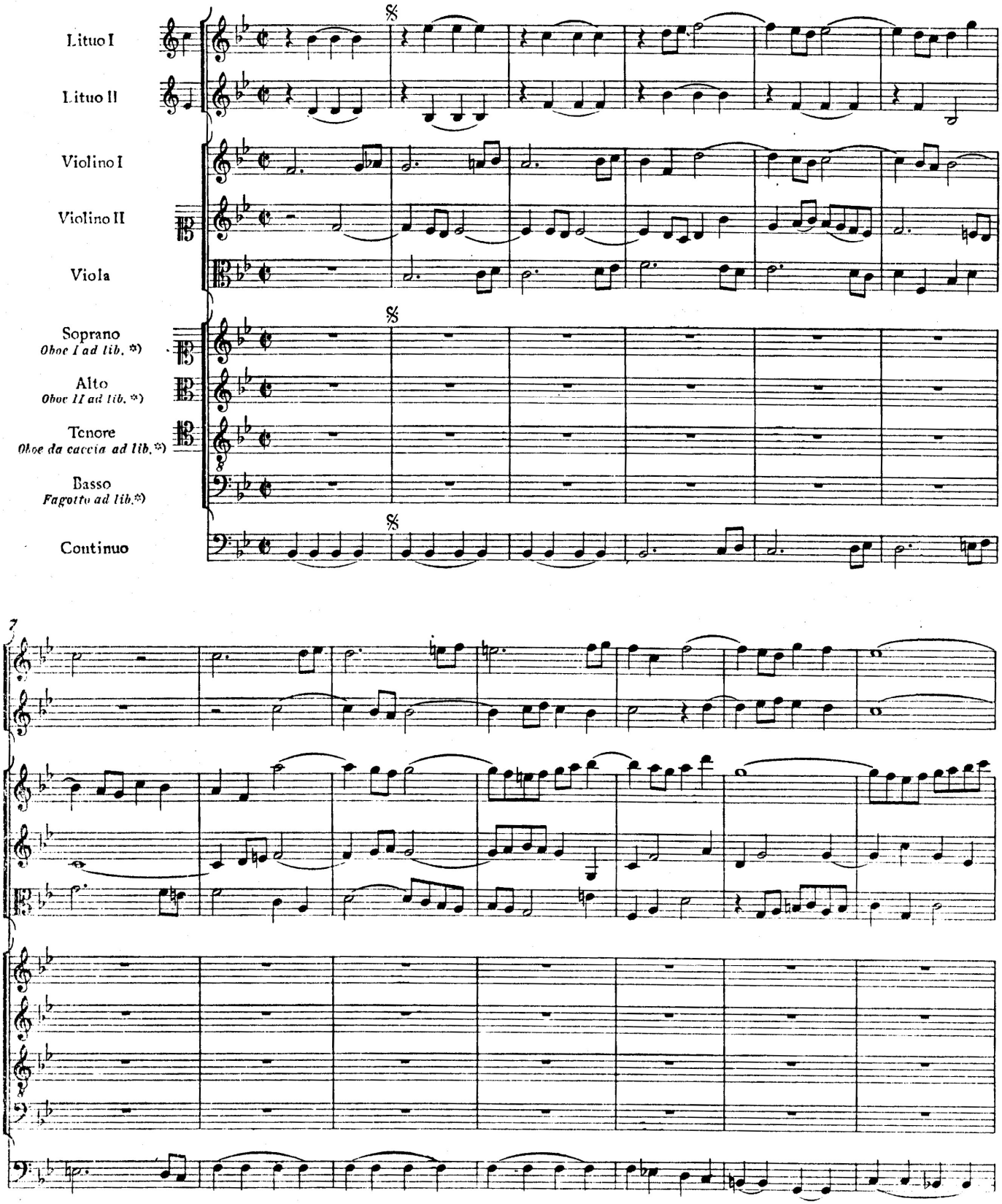

* Az ismétléskor énekelhető második korálverset a kóruspartitúra tartalmazza

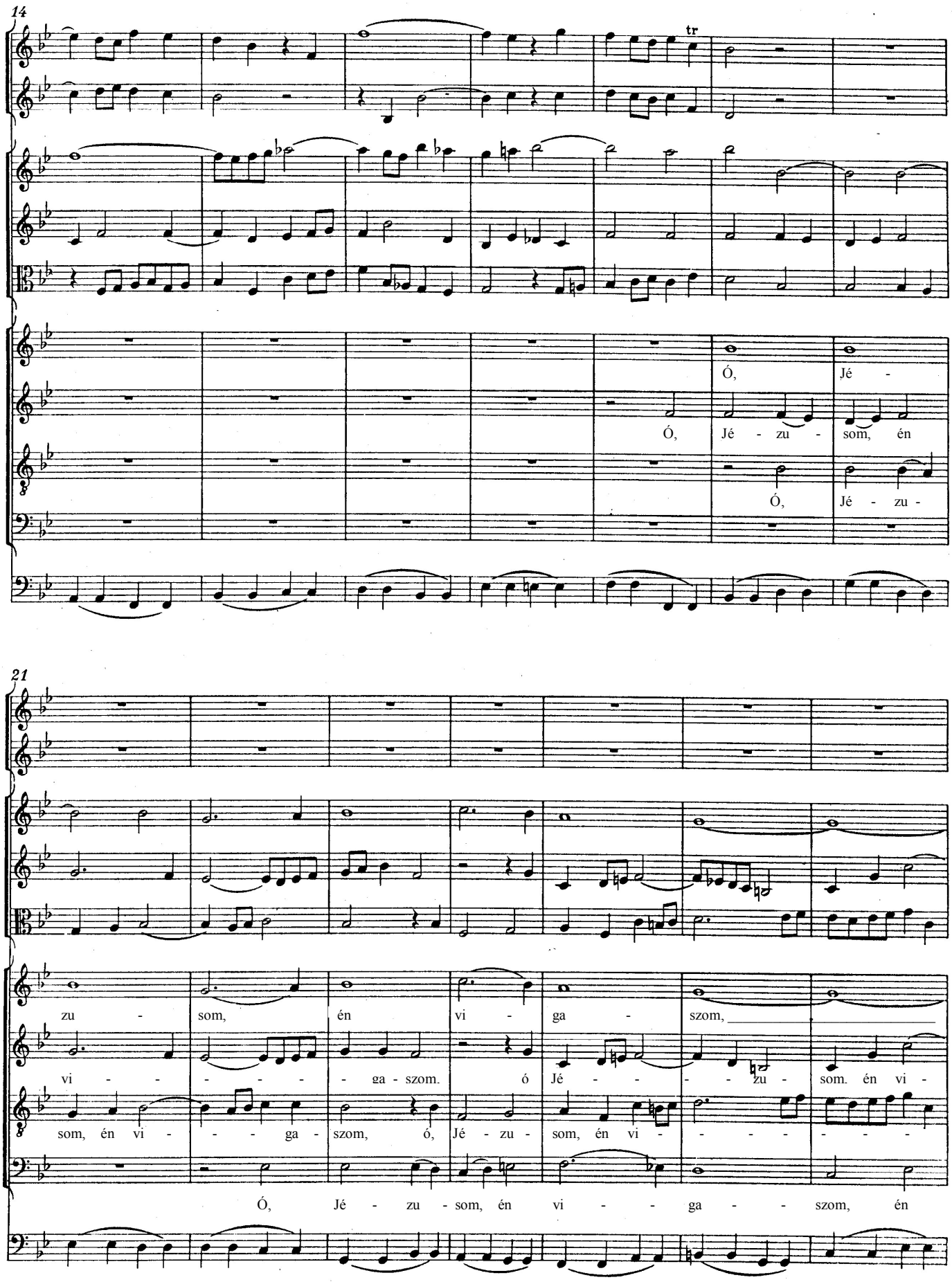
14
tr
Ó, Jé -
Ó, Jé - zu - som, én
Ó, Jé - zu -
21
zu - som, én vi - ga - szom,
vi - - - - - - ga - szom. ó Jé - - - - zu - som. én vi -
som, én vi - - - ga - szom, ó, Jé - zu - som, én vi - - - - - - -
Ó, Jé - zu - som, én vi - - ga - - szom, én

28

- ga - szom,

Légy

Légy

- ga - szom,

vi - ga - szom,

35

fény - lő nap az ú - ta - mon,

fény - - - lő nap az ú - - - ta - mon, légy fény -

Légy fény - - - - - lő nap, légy fény - lő nap, légy

Légy fény - lő nap az ú - ta - mon, légy

42

lő nap az ú - ta - mon, Mert

nap az ú - - ta - mon, Mert ván - dor -

nap, légy nap az ú - ta - mon,

49

Mert ván - dor - út az

ván - dor - út az é - le - tem, ván - dor- út, mert ván - - - dor - út az é -

út az é - le - tem, ván - - dor - út, mert ván - - - dor- út az

Mert ván - dor - út az é - le -

56

é - le - tem,

- le – tem, mert ván - - dor - út, mert ván - dor - út az é - le - tem,

É - le - tem, mert ván - dor - út, mert ván - dor - út az é - le - tem,

tem, mert ván - dor - út az é - le - tem, út az é - le - tem,

63

Es

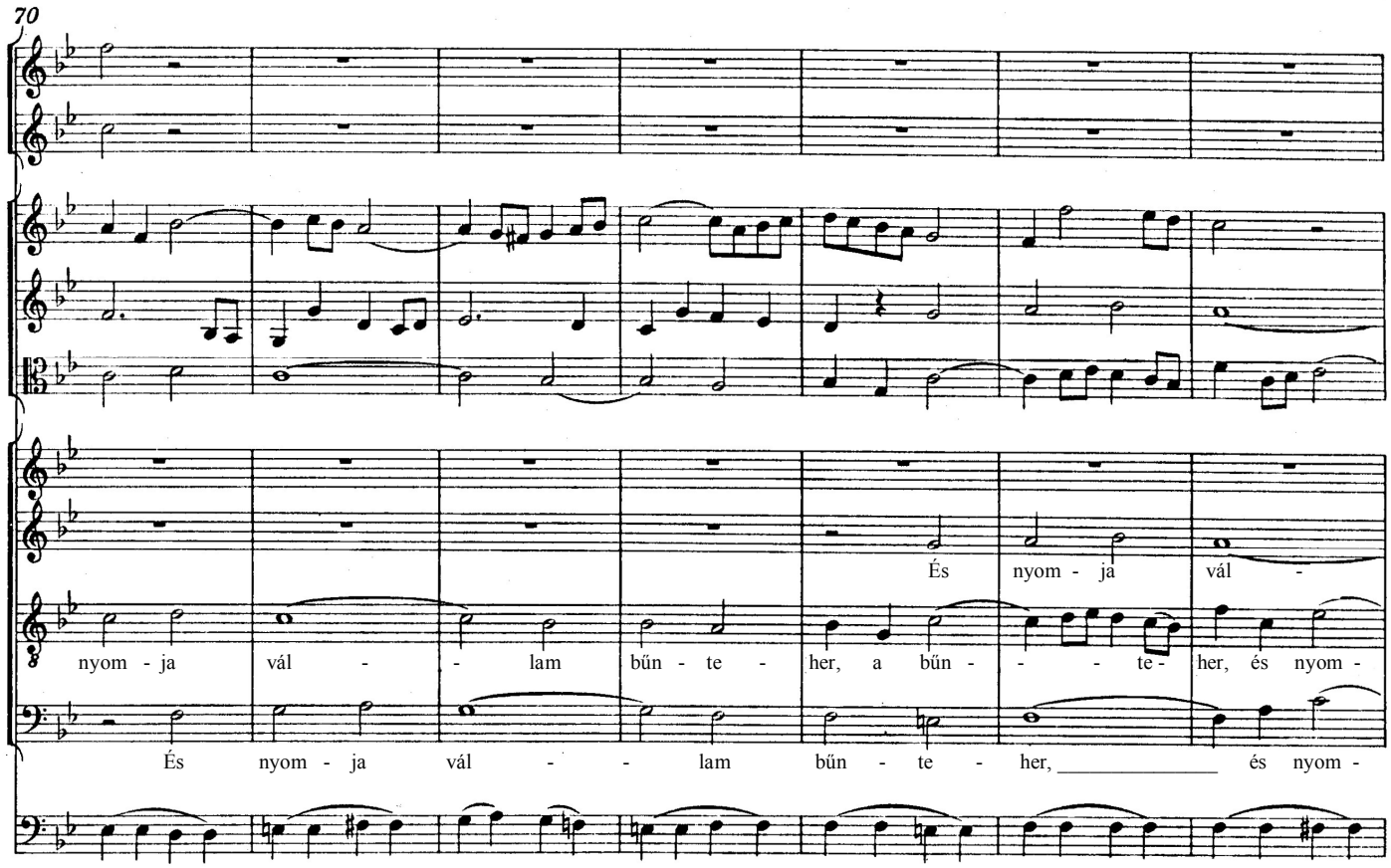
70
És nyom - ja vál -
nyom - ja vál - - lam bűn - te - her, a bűn - - - te - her, és nyom -
És nyom - ja vál - - lam bűn - te - her, _____ és nyom -

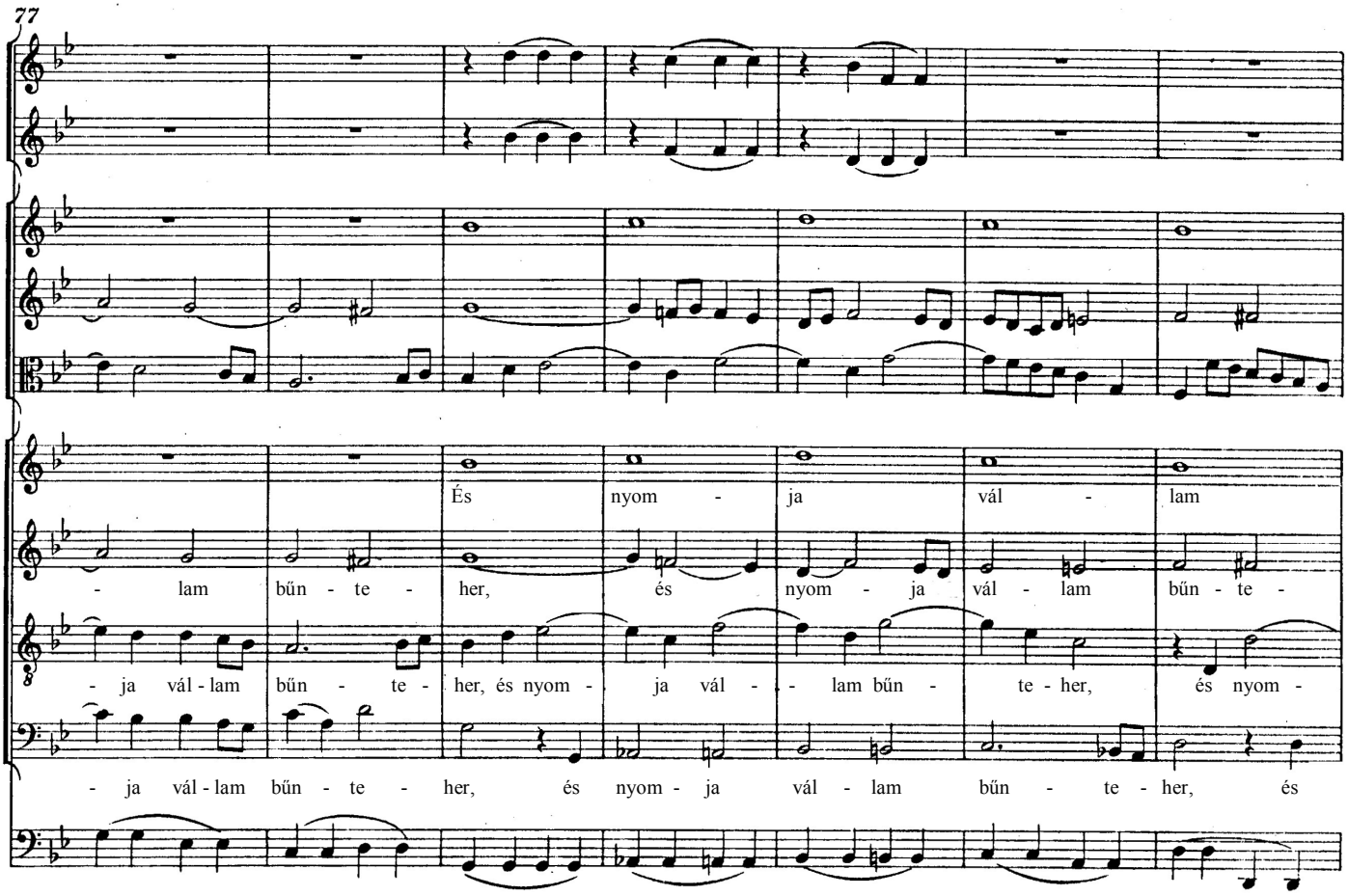
77
És nyom - ja vál - lam
- lam bűn - te - her, és nyom - ja vál - lam bűn - te -
- ja vál - lam bűn - te - her, és nyom - ja vál - - lam bűn - te - her, és nyom -
- ja vál - lam bűn - te - her, és nyom - ja vál - lam bűn - te - her, és

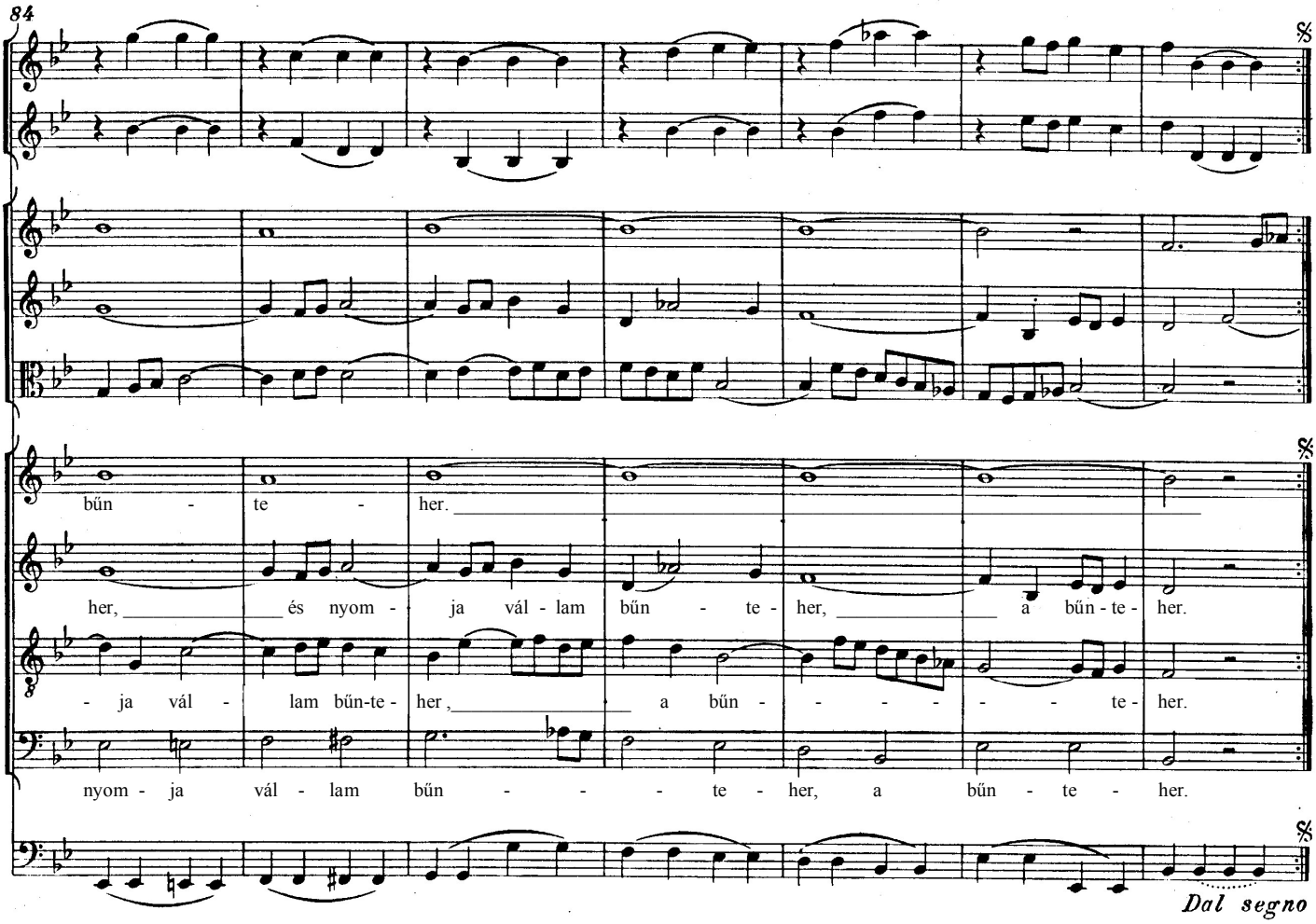
84
bűn - te - her.
her, és nyom - ja vál - lam bűn - te - her, a bűn - te - her.
- ja vál - lam bűn-te - her, a bűn - - - - - - te - her.
nyom - ja vál - lam bűn - - - te - her, a bűn - te - her.
Dal segno

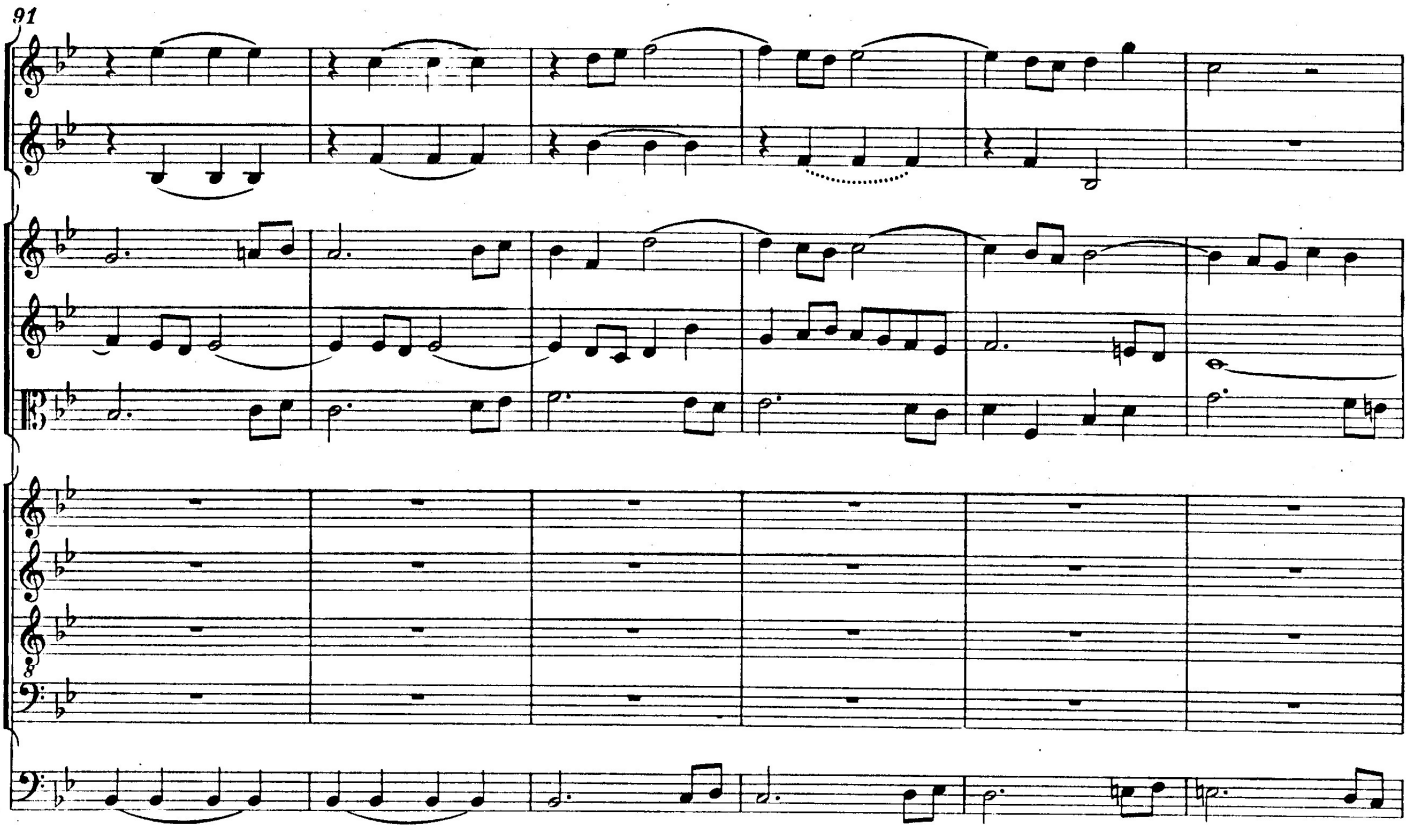
91

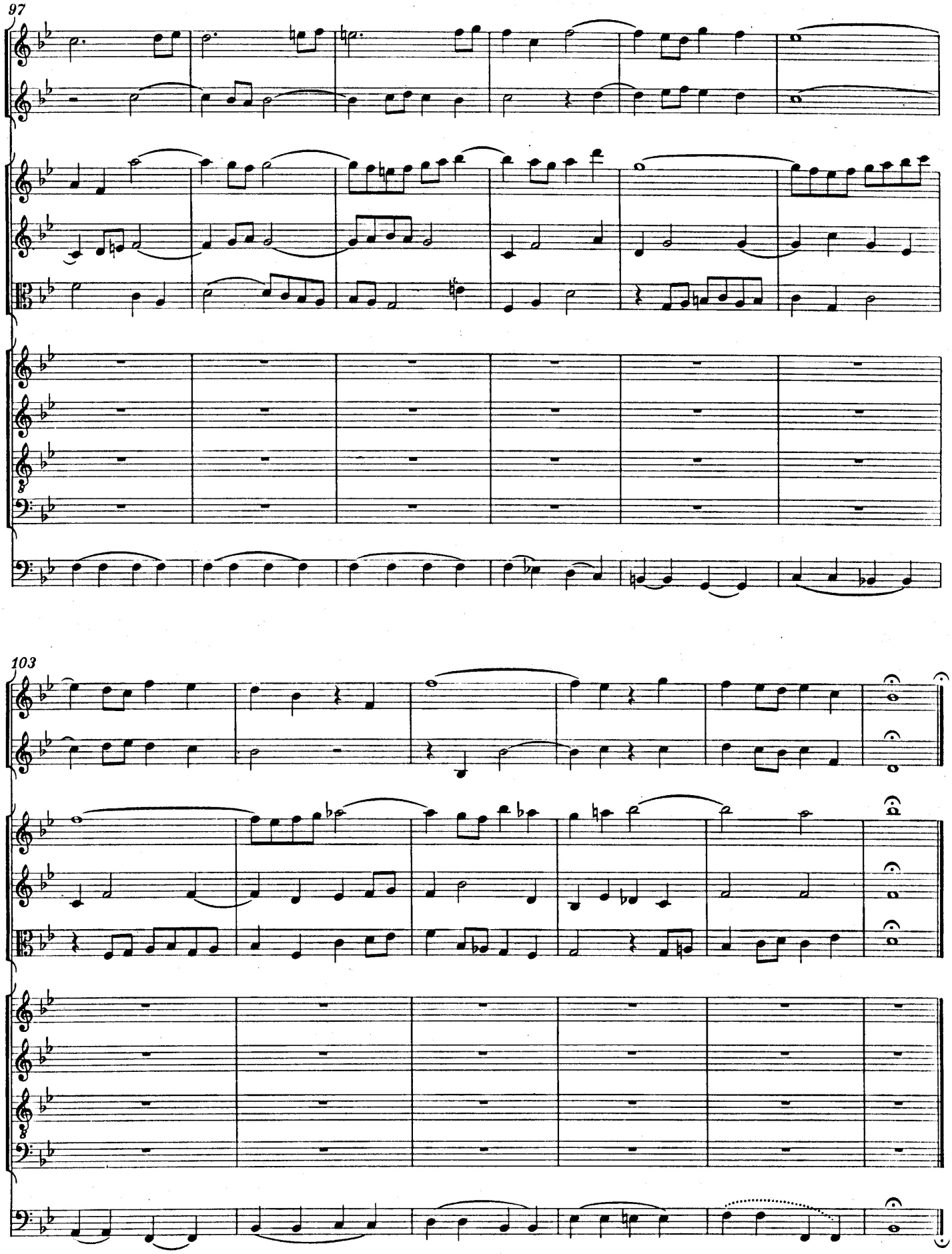
97
103