Minden nemzet áldja az Urat

Orig.: All People That On Earth - Magyar szöveg: Dobos László 2012.

Thomas Tallis
1505-1585

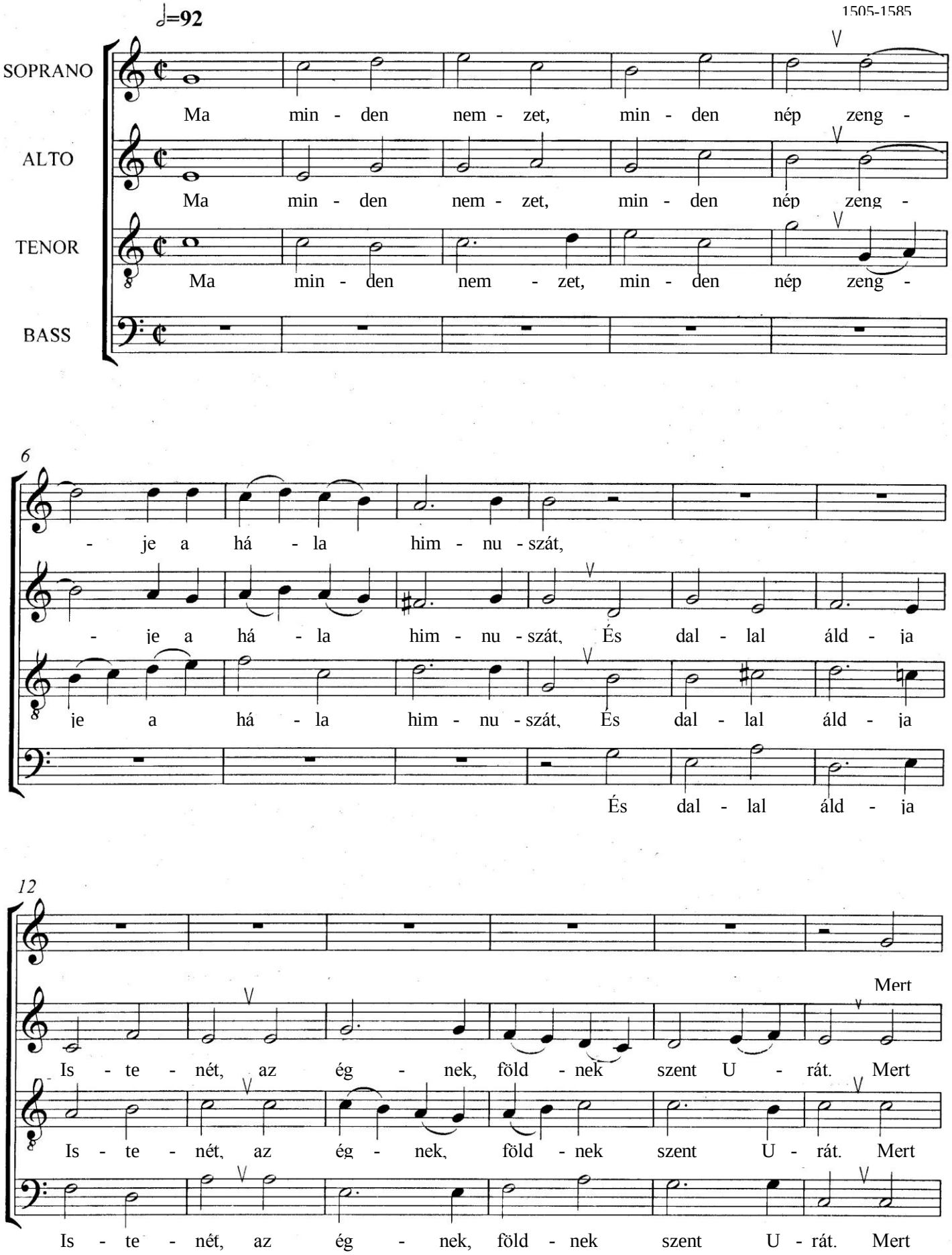

A pécsi Jézus Szíve plébánia énekkarának kottatára

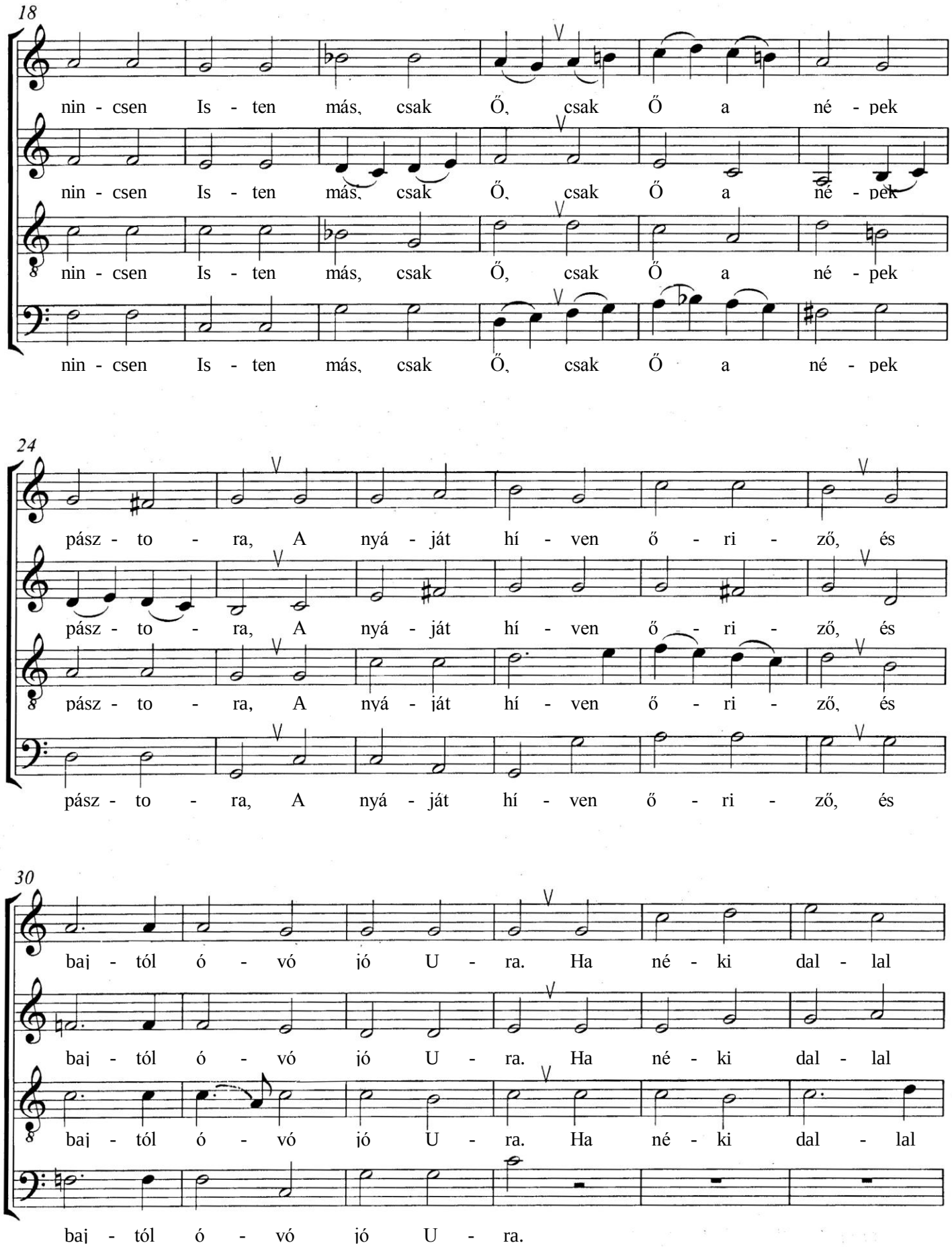
18
nin - csen Is - ten más, csak Ő, csak Ő a né - pek
nin - csen Is - ten más, csak Ő, csak Ő a né - pek
nin - csen Is - ten más, csak Ő, csak Ő a né - pek
nin - csen Is - ten más, csak Ő, csak Ő a né - pek
24
pász - to - ra, A nyá - ját hí - ven ő - ri - ző, és
pász - to - ra, A nyá - ját hí - ven ő - ri - ző, és
pász - to - ra, A nyá - ját hí - ven ő - ri - ző, és
pász - to - ra, A nyá - ját hí - ven ő - ri - ző, és
30
baj - tól ó - vó jó U - ra. Ha né - ki dal - lal
baj - tól ó - vó jó U - ra. Ha né - ki dal - lal
baj - tól ó - vó jó U - ra. Ha né - ki dal - lal
baj - tól ó - vó jó U - ra.

36

hó - do - lunk, így zeng - jen hoz - zá é - ne - künk:

hó - do - lunk, így zeng - jen hoz - zá é - ne - künk: „Légy

hó - do - lunk, így zeng - jen hoz - zá é - ne - künk: „Légy

42

száz – szor ál - dott, jó U - runk, mi üd - vö - zí - tő

száz – szor ál - dott, jó U - runk, mi üd - vö - zí - tő

száz – szor ál - dott, jó U - runk, mi üd - vö - zí - tő

48

Mert jó - ság vagy, és

Is - te - nünk. Mert jó - ság vagy, és ir -

Is - te - nünk. Mert jó - ság vagy, és ir - ga - lom,

Is - te - nünk. Mert

54

ir - ga - lom, és kéz, mely ál - dást bő - ven,

- ga - lom, és kéz, mely ál - - dást bő - ven, bő -

És kéz, mely ál - dást bő - ven ad, mely

jó - ság vagy, és ir - ga - lom,__ és ___ kéz, mely ál - dást

60

bő - ven ad. _____ Most Hoz - zád száll e

- ven ad, mely bő - ven ad. Most Hoz - zád

bő - ven ad, és kéz, mely ál – dást bő - ven___ ad. Most

bő - ven ad,, és kéz, mely ál - dást bő - ven ad.

66

dal - la - mon a há - - la és

száll e dal - la - mon a há - - la

Hoz - zád száll _____ e dal - la - mon a há - la

Most Hoz - zád száll e dal - la - mon a há - la

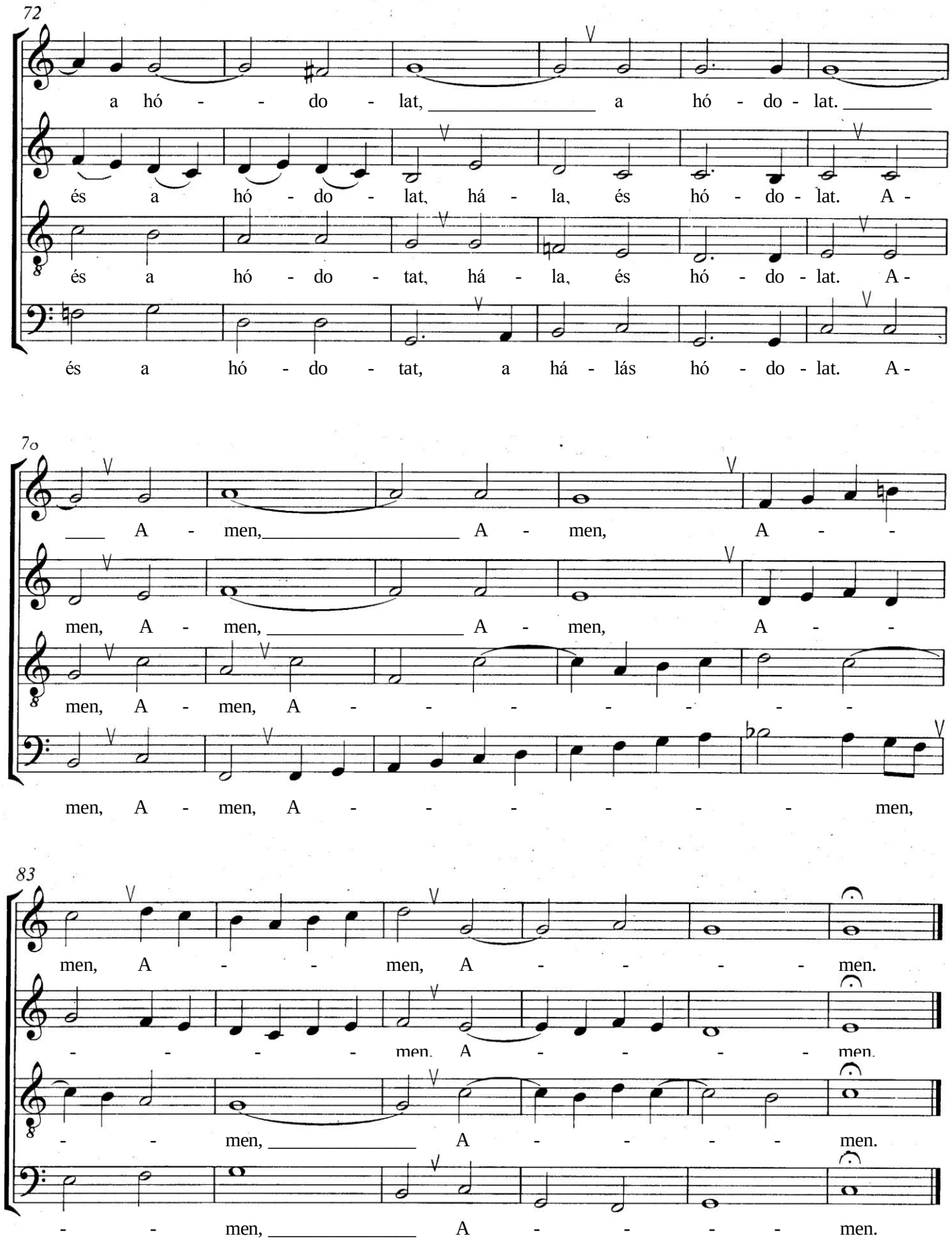
72
a hó - - do - lat, a hó - do - lat.
és a hó - do - lat, há - la, és hó - do - lat. A -
és a hó - do - tat, há - la, és hó - do - lat. A -
és a hó - do - tat, a há - lás hó - do - lat. A -
A - men, A - men, A - -
men, A - men, A - men, A - -
men, A - men, A - - - - - - -
men, A - men, A - - - - - - men,
83
men, A - - men, A - - - - men.
- - - - men. A - - - - men.
- - men, A - - - - men.
- - men, A - - - - men.